朝鮮日報

十三日夕刊八面

編輯兼發行人 林景來
印刷人 朴晶淇

京城府堅志洞 朝鮮日報社
代表電話光二三〇〇番
振替口座京城五八七八番

新聞價 廣告料

暗雲低廻하는 十九國委員會

密秘會議로進行 第一日의經過
出席者十九國代表三十八名
傍聽絶對禁止로一切非公開
議場內外는嚴重警戒

【제네바十二日發電】 十九國委員會는午後三時四十二分(日本時間午後十一時四十二分)聯盟事務局一階會議室에서開會되엿다 出席者는十九國으로부터各其二名(代表一名書記官一名) 都合三十八名과事務總長과速記者四名飜譯係二名計四十五名에限하야議事는一切秘密로超秘密會議(올트라씩크레트라稱한다)

【제네바十二日發電】 今日十九國委員會는各國共代表以外는書記官一名을同伴하는外絶對로아모도參加를許치아니하얏고議場外에는守衛를配置하는等嚴重히警戒하얏다

前途難測의混沌相
小國側依然滿洲國否認主張
大國側은一路和協進展意圖
委員會의二大潮流

【제네바十二日發電】 十九國委員會는그가하려는 順序를明確히하고또滿洲國의承認與否를決定하기까지는米國이參加치안코또『쏘벳트』가參加를躊躇하고잇슴으로 十九國委員은自然二派로分離되여잇다 卽一派는英佛伊를頭株로하야十九國委員會에서는何等決議案其他一切의提案을하지안코一路日中兩國의和協으로進展식히고자하는것이며 他一派는西班牙愛蘭『체코스로바키아』諸國이領導하는一團으로聯盟은모름직이『릿톤』報告書中의第一章乃至第八章의 歷史的敍述을採擇하고또滿洲國承認反對를宣明할것을主張하고잇슴으로 形勢가極히混沌複雜化하야何時如何한事態가勃發할는지逆覩키困難한形勢에잇다

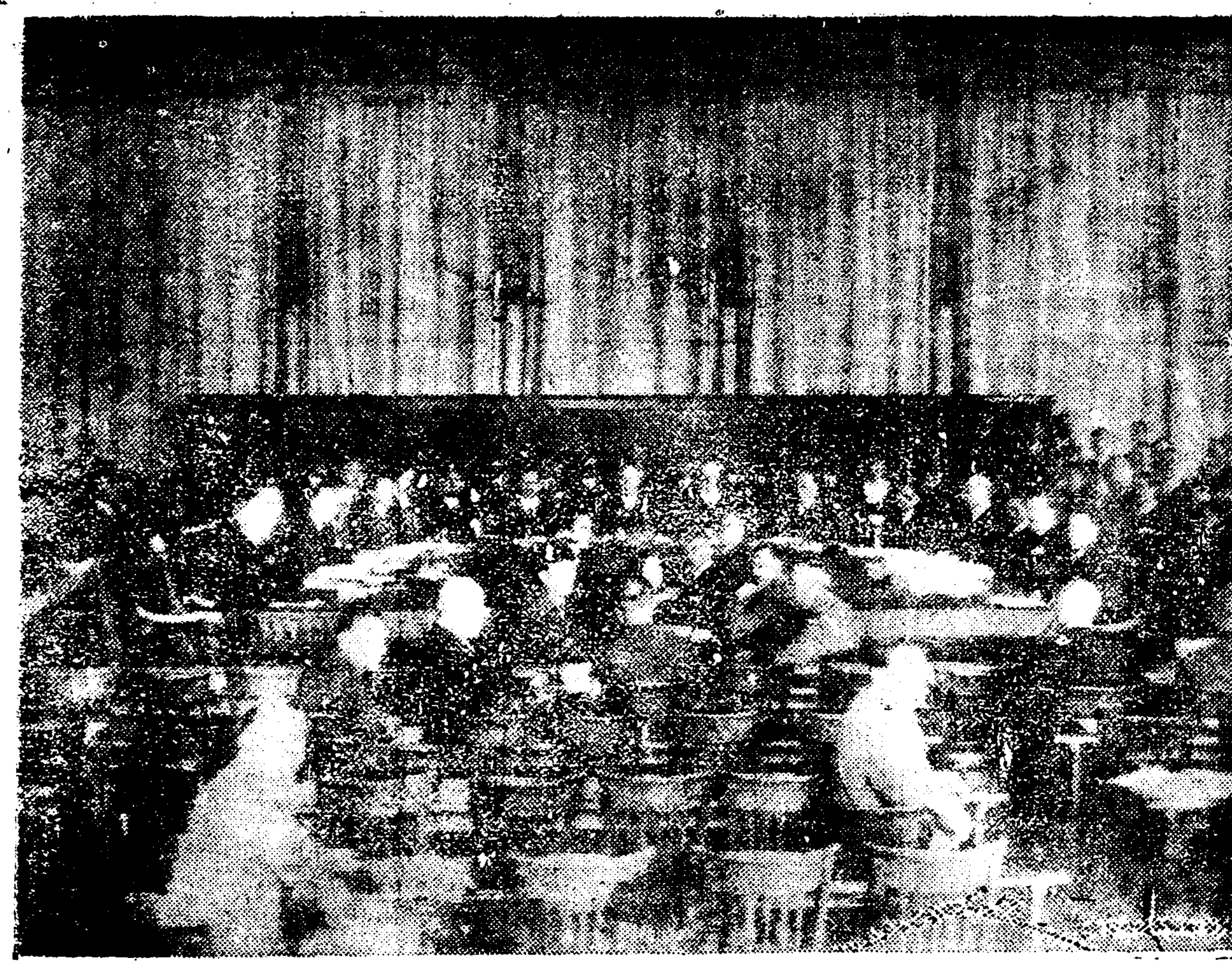

◇一先回의十九國委員會議光景一◇

顏惠慶中國代表 即時問題審議要請
日本이頑强한態度를變치안는限
和協은不可能이라고

【제네바十二日發電】 十九國委員會는十二日午後『이―만스』議長이不得已한事情으로因하야缺席하엿슴으로『헴란』氏의提議로代表『잘롱·더·비엘』伯을議長으로指名하야

十九國委員會 콤뮤니케內容

가지고秘密會를열엇다委員會는爲先如左한中國代表顏惠慶의書翰을記入하얏나니 余는十九國委員會가日中紛爭報告發表의最終日을定하야卽時問題의審議를하기를要請한다 中國政府는十二月六日付余의總會에서의聲明에表示한바를基礎로하야和協을受諾할意向이잇스나日本政府代表는總會에서明白히聯盟規約의基礎에反하는態度를改變하지안는限和協의好結果를볼希望은極히薄弱함으로委員會는報告提出延長의期限을定하야前記의事情을相當히考慮하기를希望함 다음委員會는十二月九日의總會決議에依하야諸國에提出할提案에關하야意見의交換을하고야一般討議後에英國『체코스로바키아』佛國、西班牙、瑞西代表로되는起草委員會를任命하고議長과協力하야다시協議시키기로되엇다委員會는直時小委員會를開催하얏스나十三日午後再開하기로되엇다

十九國委員會決議는 缺席裁判과同樣
日本政府當局의解釋

【東京十三日發電】 『제네바』代表『베네슈』氏로부터十九國委員會에對한『베네슈』案의基礎로하려는目的으로旣報한『제네바』報告와가티決議案及宣言案이提出된것에對하야外務當局은이『베네슈』案이實質에잇서서過般의總會에提出된四國決議案에不過한것을重視하고

一、日本代表의參加하지안는十九國委員會가如斯한決議案及宣言案을採擇할는日本에對한缺席裁判을意味하는것으로帝國政府로서는正面으로反對하지안을수가업다

一、相當한理解가잇슴大國側이如斯한決議案이나宣言案을阻止하지못하고十九國委員會案으로하야總會에回附할과가튼境遇는帝國政府는松岡代表가指摘한바와가티『提案者가豫期하지아니한結果』를實行하는수밧게업다는强硬한決意를가지고十九國委員會에서의大國側의行動을嚴重히監視하기로되엿는바大國側으로부터帝國政府에如何한妥協案을內示하야오든지 一切의妥協을廢棄하고旣定方針을擁護하야邁進하기로決定하얏다

小委員會設置코 紛爭解決附託
午後六時十五分散會

【제네바十二日發電】 十九國委員會는極秘裡에別項과如히五國으로成立된小委員會를組織하고決議案을起草하야可及的迅速히이것을十九國委員會에報告하기로決定하고 午後六時十五分(日本時間十三日午前二時十五分)에散會하얏다 主要한出席者는『낫시그리』氏(佛)『사이몬』外相(英)『폰·라이·츠직카』公使(獨)『컨노리―』遞相(愛蘭)等으로西班牙代表는『마다리아』氏代身으로『송겟나』外相이出席하얏다

【제네바十二日發電】 十九國委員會는英、佛、瑞西、『체코스로바키아』西班牙五國으로成立되는小委員會를設置하고日中紛爭解決에關한一切를同委員會에附託하기로되엿다

松岡代表리氏會見

【제네바十二日發電】 松岡代表는十二日午後五時半『호텔·벨뷰』에『리트비노프』勞農外務委員長을訪問하고莫斯科滯在中의歡待에對하야謝意를表한後露西亞의和協委員會參加問題外日露間의各種重要問題에關하야協議하얏다

露中國交回復成立

晴天霹靂과가치突然 露中國交를開始
來壽中의리트비노프氏와 顏惠慶의會商結果

【제네바十二日發電】 『쏘벳트』外交人民委員長『리트비노프』氏와中國代表顏惠慶은 露中國交正式開始의文書를今日午後四時交換하고卽時効力을發生할旨를發表하엿다

【제네바十二日發電】 顏惠慶中國代表는十二日午前『쏘벳트』外務人民委員長『리트비노프』氏와會商하고委員會參加를慫慂하얏다이에對하야『리트비노프』氏는露西亞가參加하기困難한事情을陳述하고 但委員會參加의招請이잇는境遇에그것을拒絶할것을이미決定한것은아니다』라고附言하엿다

(사진은顏惠慶氏)

『리』氏聲明書發表
露中國交回復에對하야

【제네바十二日發電】 十二日突然히露中國交回復을發表한리트비노프는發表後記者에對하야左와如히聲明書를發表하엿다

顏惠慶과予는今日露中外交關係回復의聲明書를交換하엿다國交의斷絶又는國交의拒否의狀態는國際生活狀態의侵害이며平和에對한危險을構成하는것이다여기予는蘇聯政府의政策은모든國家와常態的關係를維持하는데잇으면決코斷絶又는拒否의狀態를國際間의問題를制定하는所以라고思惟하지안는것을聲明하는바다極東에現在의紛爭原因은極東에잇는모든國家가서로外交關係를維持하지안은데起因하는것이다蘇聯邦의國民은中國國民에對하야그러고其主權의獨立을維持하고他國과同等한地位를獲得할려는努力에對하야最大의同情을過去와現在를通하야가지고잇다不平等條約治外法權其他『차』帝政時代에搾取한權利及特權으로부터解放된『차』政府에依하야中國領土內에서獲得한鐵道의利權을露中合倂下에兩國의商業的起業으로하는데同意한것은諸外國中에蘇聯이엇다一九二四年蘇聯이中國共和國과外交關係를樹立한것은無償하고또友好的感情이指導한結果이고今日外交關係를回復한것도이러한感情이잇는外에이니다른臨時的事情을考慮한政治的結合의協約도가지지안는고로一國家와의關係를改善한것은他國家와關係를惡化하는것을意味하는것이아니다

十九國秘密會議 相當激論이繼續
베네쉬氏眼鏡을흔들며激論
英外相等은不滿表情

【제네바十二日發電】 十二日의十九國秘密會議에서는『페두―』『골동비아』를除한다른代表는누구나다自說을述하야活況을呈하고討論은더욱峻酷을極하고特히『베네쉬』氏는主要한點에이르러서는眼鏡을두루면서激情的演說을하엿다『사이몬』外相은여러자리를떠나『컨노리』氏와密談을하엿는데氏는처음부터웃지머리를흔들며서잇섯다 어떤小國代表의한사람은議場을나갈떼에記者에게

每日聯盟에對한信用이업서진다이래서는안된다

라고大端히不滿한感情을가지고잇섯다

滿洲國代表部에 激勵電報遝至

【제네바十日發電】 謝介石外交總長의命令에依하야丁志源『프론솜·리―』及『에드워드』三氏로된滿洲國代表部가正式成立된以來滿洲國과日本各地로부터다음과가튼意味의激勵電報가殺到하야왓다

無益인聯盟에加入할必要를認定하지안코다만오로지滿洲國의嚴然한存在와中國本土보다一層光輝잇는未來와를『제네바』에모인歐米人에게徹底히說明하야그印象을주도록하여라

露『타스』通信記者 露中國交를宣傳
事務局反對로撤回

【제네바十二日發電】 『쏘벳트』外交人民委員長『리트비노프』氏와 中國代表顏惠慶과의露中國交回復에 關한 文書가『타스』通信記者『롬』氏의手으로 聯盟事務局記者室의揭示板에 貼付되자 聯盟役員은聯盟으로서 揭示를承認하기困難한文書라하야直時이것을撤回沒收하엿슴으로이內容을안者는前記『롬』氏로부터그寫文을바든者는合同『로이털』聯合通信社外一、二社이며記者等은抗議하엿스나事務局側에서는揭示는絶對로될수업다라고버티엿다『롬』氏로부터바든寫文에依하면露中國交回復運動은顏惠慶의熟習하는바로이것의交換條件으로中國은滿洲國에關한重大한利益을露國에對하야提供한다는것을提議한것이라고解釋된다

리氏와顏代表間 正式書面交換
外交回復을彼此受諾

【제네바十二日發電】 十二日午前에『쏘벳트』代表『리트비노프』氏와中國代表顏惠慶과의會見後兩氏間에交換된正式書面은如左히發表되엿다(리트비노프氏로부터顏代表에보낸書面)

拜啓 余는『제네바』에잇서서의最近의會見에서한吾等의會談에따라余는政府가平和를爲하야吾等兩國政府間에友好關係를增進식힐것을願하야十二日以後中國共和國政府와의사이에正常의外交及領事關係가正式으로回復된것을認定하기로決定한것을通知하는名譽를有한바玆에最高의考慮와尊敬으로써貴下에本書를提出하야此旨를受諾하심을乞함

一九三二年十二月十二日 리트비노프署名

그러고同文의書面이顏代表로부터『리트비노프』氏에게手交되엿다

『사이몬』案의受諾을要求
政府命令으로駐日大使 外相을訪問

【東京十三日發電】 사이몬氏提案의和協委員會案에對하야日本政府는反對意向을가지고잇는外務에英政府는이것의受諾을促進하기爲하야駐日大使는本國政府의命에依하야十二日內田外相을訪問하고『사이몬』氏案의內容을說明하야日本의好意的考慮를求하엿는데右에關하야一部에서는英國政府는日本政府를威嚇하엿다고하나外務當局은이것을否定한다

米蘇兩國招請은事實上으로確定

【제네바十二日發電】 日中問題解決을爲한和協委員會에米國及『쏘벳트』聯邦兩國을招請할件은小委員會에서正式으로決定될터이나十九國委員會에서一人도反對가업섯슴으로事實上確定된것과갓나

國際無電會社 創立委員會開催

【東京九日發電】 國際無線電話會社에서는九日創立委員會를開催하고株式募集完了의經過를報告한後二十三日發起人總會를二十四日創立總會를開催하야社長에 村瀨朋男以下의役員選任을決定하기로되엿다

內外뉴스

松平『데』氏會見
軍縮에關하야

【제네바十二日發電】 松平軍縮全權代表는十二日午後米軍縮全權『데비스』氏와少時間會談하얏는데『데비스』氏로부터軍縮에關한情勢의報告를바덧다

選擧法改正案
內相과意見交換後決定

【東京九日發電】 選擧法改正案에關하야山本內相이閣議에出席하는것을기달려意見을交換하야政府의態度를決定하기로되엿는데九日閣議에서는鳩山文相은法制審議會答申案그대로는承認하기困難한것을미리陳述한바가잇섯다

蘇와同行한 日本人全部釋放

【奉天九日發電】 當地特務機關入電에依하면蘇炳文이蘇聯에逃亡할때에日本人若干名을同行한것은事實로이日本人은蘇聯官憲의蘇軍의武裝解除時에모다釋放되엿다

名鐵技師起訴
請負談合事件으로

【名古屋十二日發電】 名古屋鐵道局技師鄕生義郎氏는名古屋驛改築請負談合事件에서鐵萬組로부터五千圓을收賄한것이判明되어十二日起訴되엿다贈賄側鐵高組竹中金子兩重役도起訴되엇다

赤十字社本部移轉

赤十字社朝鮮本部事務所는新築하기로決定되야當分間倭城台臨時國勢調査課構內로移轉하고愛國婦人會、伊藤公記念會事務도同所에서取扱하기로되엿다

森恪氏逝去는 政友會大損失

【東京十二日發電】 森恪氏의逝去는政友會內部에나對外部的으로나多大한影響을주어政友會의一大損失이라고보고잇다最近非常時內閣成立에當하야는別個의目標로向하야行動하고잇다는風聞도들엿스나氏의鬪爭力과手腕과는黨內에確乎한勢力을扶植하야所謂森系라고稱하는一派의動向은黨의動向을支配하고黨을統一하는努力을얻기지안어든바이壓力이喪失되는것은今後黨의統制上不少한影響을줄것이다黨內에四五十名잇다고하든森系의分野에變化가생김을免치못하는一方對外部的으로鬪爭力이薄弱하야저所謂舊政友系와床次一派의自重論이一層勢力을伸張하게될것으로觀測된다또아직外지森氏가折衝하든軍部貴族院方面의關係도不少한不便을늣기게될것이다

宇垣總督 操觚界招待

宇垣總督은十二日午後六時新聞通信雜誌社幹部를倭城臺官邸로招待하야忘年會를開催하얏다

上海特別陸戰隊 殘留部隊凱旋

【橫須賀十日發電】 橫須賀鎭守府가派遣한上海特別陸戰隊殘留部隊百三十五名은十日午前九時特務艦靑島로在港艦艇登舷禮裡에凱旋하엿다

本社辭令

本社仁川駐在記者를任命함 崔晋夏

林巨正傳 (12)

洪命憙 作 / 安碩柱 畵

박유복이 (二)

유복이가 양주서 떠날때에생각에는 죽산이 이백여리라니 조금만 욕결으면 하루에대일쏘잇스려니 하얏더니 몸으는 길을 물어가며 오느라고 길이 잘 붓시아니하야 그이튼날도 거의 해동갑하야 간신히 죽산읍내를 대어왓다 유복이가 엇던사람을 붓들고칠장사를 물엇다

『칠장사가 어듸잇소』

『어듸잇다니 칠현산에잇지요』

『칠현산이 여긔서 갓갑소』

『삼십리요』

『아이구 삼십리면 지금 가기 어렵겟네』

『보아하니 초행인데 산ㅅ길 삼십리를 지금 엇더케가겟소 갈생각 마오』

유복이가 그사람의말을 듯은뒤에 읍내서 묵을작정하고 과객질할만한집을 찻느라고 한동안 이집저집 기웃거리다가 나종에 어느 큰기와집하나를 보고 차저왓다 대문아페서 드려다보니 마당은 넓고 마루는 노픈데 마당에는 하인들이 왓다갓다하고마루에는 냥반들이 안저잇다 유복이가 으리으리한데 눌려서들어갈엄두를 못내고 잠간동안 자저하다가이왕 과객질하는바에 클직한집에서 잘어더먹고가리라 생각하고 대문안에 들어섯다 하인하나가 쏘차오며 웬사람이냐고 소리를 질르는데 유복이가 하루밤 묵어가자는뜻을말하니 그하인이 주인냥반의말은 들어보지도 안코

『오늘 우리댁에는 손님이오서서 잘수업소 다른데나 가보오』

하고 방색하얏다

『손님오신집에는 다른사람 재우지못하오』

『잔소리 말구 어서다른데로 가오』

하고 그하인이 곳 몰아낼긔세를 보이는데 유복이가슬몃이 골이 나서

『나는 다른데 못가겟소』

하고 언성을 노피엇다 주인냥반가티 보이는사람이 마두에서 나려다보며

『웬사람이 함부두 소리를 질르느냐』

하고 말하는데 그말이 하인에게 뭇는말도 갈고 유복이를 꾸짓는말도 가탓다 유복이가 한두걸음 아프로 나서며

『지나가는 과객이 하루밤 자구가자구 왓습니다』

하고 소리를질러 말하니그냥반이

『자자면 조용이 자장고 할것이지 무슨 야로야』

하고 호령ㅅ긔잇시 말하고 곳 하인더러

『마방에서 재워보내렴으나』

하고 분부하야 유복이는 하인이 지시하야주는 마방에 들어안게되엇다 그방에 잇든 손님의하인들과 서로인사하고 수작하는중에 유복이는 그집택호가 안승지ㅅ댁인것을 알고또 온손님이 서울손님인것을알엇다 얼마뒤에저녁밥상이 나왓다 밥이 서홉밥될뿐아니라 찬도 망측하얏다 하인들은나종에 사랑대중ㅅ상을 물려다가먹는데 그상은 반상과조처가분명하얏다 저녁밥이 끝난뒤에 주인의하인 손님의하인이섞겨 안저서 이야기들을하는데유복이는 한여페서 듯고안저잇섯다

『칠장사경치가좃소』

『좃타뿐이요 래일 가보면아실테지만 선경갈지요』

『큰절버덤두 명적암(明寂庵)이란암자가 경치가 썩조치요』

『철쭉철이나 단풍에 오셧더면조왓슬걸 지금은 산수뿐이지 무슨구경ㅅ거리가잇서야지요』

『래일일직 가신답듸가』

『한낫은 더우니가 일직가실걸이요』

하인들이 짓거리는 쓰테유복이가 주인의하인 한사람을 보고말을물엇다

『칠장사에 생불스님이 잇다지요』

『잇지요 전에는 생불스님이라구해서 근처냥반님들까지 내접해주섯지만 지금은 백정중이라구 상ㅅ사람두 대접잘아니합니다』

『여보게 이사람아 백정중이란두생불은 생불이라네』

하고 동무하인을 나물하고

『칠장사 생불을 만나보려오신길이요』

하고유복이에게 물엇다유복이가

『네』

하고 그하인의말을 대답한뒤에 먼저말하든하인을보고

『백정중이라두 지금 세상에는 단벌가는 인물이라오』

하고 말하니 그하인이

『귀뇌큰본이 백정이면 다왈어보앗지 인물이면 무엇하오』

하고 불쾌스럽게 말하야유복이는 다시입을 뗄시아니하얏다

社說

物價高와大衆生活

一

金輸出再禁止以來日本의爲替時勢는未曾有의低價로暴落되어 現在二十弗來에서 彷徨하고잇는터이어서 日本生産品의 海外로의廉價洪出을促進과反對로日本輸入品의高騰은必然的으로 日本內生産品의諸般物價外지도高騰케하얏스며 더욱이나通貨膨脹의「인플레」政策은 이趨勢에拍車를加하야 日常消費品의價格은一層더高騰하야지게되엇다 그리하야 客月中의物價는倫敦과紐育의低下氣味와는反對로東京은 十月에比하야 五分二厘의高騰을보이고 京城에서는 그보다더한六分五厘强의昻騰을보이엇다 英米의物價가前月에比하야 多少低落을보이는것은 英米의産業界의回復難을말하는事實이거니와 그러타고 그와反對의現象을보인日本의産業界는如上의物價高로말미암어果然回復되엇느냐하면 그러치도안타 日本物價의高騰은主로爲替時勢의激落이原因하고잇는外닭이다

二

何如間朝鮮銀行調査의十一月中京城都賣物價市勢는米穀類、薪炭、綿絲布、麥粉、砂糖、洋紙、木材、鐵等重要物品二十一種이高騰하얏고低落三種과保合六種에不過하는터이어서 物價의平均指數는一五五、八三을示한다 爲替市勢는現在以上더下落시키지아니하려고極力努力한다함으로 當局의目標대로 未久에三十弗臺의維持를보인다하드래도通貨膨脹의尖端을보임에지나지아니한 現在에벌서이가튼物價高인것을 미루어보건대將來의物價는現實以上으로高騰할것을豫想할수잇다 더구나 今年度公債發行殘額五六億圓、明年度의發行額十億圓이繼續的으로 流出되는께엔果然커『인플레ー숀』의 不自然한景氣가 어듸外지物價를 쏘을고올나갈지 알수업는터이다 그리하야이가튼狀態ー輸入品의物價高와 輸出品의物價低와 通貨膨脹에因한金利低의狀態는 一般商業界에적지안흔刺戟을주어 或은一時的産業의 殷盛을보일는지알수업스나 이狀態의大衆生活에밋치는打擊은 莫大하다할것이다

三

物價高가 消費者의收入增大를同伴하지아니하는限그것은經濟界의 恐慌의狀態를더深刻하게할原因을 더하나지을뿐이오 人爲的景氣政策의失敗를보일뿐이다 이제去十月現在로京城 平壤 仁川 釜山 咸興等朝鮮內各主要都市의勞働賃金을보건대(當局調査) 日本人勞働者는 平均一割以上의 引上임에反하야朝鮮人勞働者의 賃金은五分四厘의低下를보이엇다 物價는올리고 勞働賃金은내리우면結局勞働大衆은 二倍의困窮을免할수업는것이事實이다 또하農村에잇서서의 이狀態를볼지라도 農産物價의引上은生産費에標準한 合理的인引上이아니오 日用工業品物價에追隨的인傳統을 버서나지못한것이事實이며 現在의引例ー 오히려生産費에適應치못하다하나 그나마도直接生産者인貧農大衆에게는米價引騰으로因한 少許의惠澤도엇처어줌이업나 秋收期에이미農作物을 地主와貸金業者에게 提供한그들은米價高騰後에이르러서 지금을고잇는形便이다

四

이와가튼物價의 高騰과均衡을失한大衆의 經濟的條件은必然的으로大衆의生活條件의惡化를 加一層深刻化하게할것을吾人은憂慮한다 벌서今年一月以降六月外지의 勞働爭議만보아도 件數로七十件에參加人員七千餘名에達한다 그리고 主로勞働賃金引上要求에根本的動機를갓는大部分의이가튼經濟的性質의罷業은昨今外지處處에서勃發하고잇는形便이며이미食糧을失한農民大衆은荒饉에同時에 一方으로는騰貴될通貨의 總額十九億圓突破에서 不過그四割인五億圓이 日本과朝鮮市場에流出되엇승에도 物價가이만콤高騰하얏승으로 明年에이르러서나타날通貨膨脹의 그頂點期를생각할때 眞實로朝鮮民衆의一般的生活의 危機에對한憂慮의念을禁치못하는바이다

露中國交回復은 日本에一大打擊?
제네바外交界의觀測

【제네바十二日發電】露中國交回復과同時에滿洲에關하야露中兩國間에成立된協定이如何한內容인것인가에關하야消息通間에여러가지로觀測되는바例를들면莫斯科政府가在滿露西亞領事에對하야信任狀을南京政府에提出하도록訓令하게되면露西亞는只今外지態度를闡明히하지안엇든滿洲國에對하야突然冷水를더분셈이되며一方萬若露西亞가在滿領事로하야금滿洲國을默認식혓다하면中國은國交回復에同意하기困難하게될것이나何如튼聯盟側은今日의露中의行動은露西亞의援助를期待한日本에는晴天霹靂이며一大打擊이라고看做하고잇다

極東平和를希望하면 蘇聯承認이必要
리氏의米國에對한聲明

【東京十三日發電】리트비노프外交委員長이發表한聲明은萬若米國이極東平和를希望하면米國은第一着으로사벳트聯邦을認定하라고하는直接要求라고解釋된다

政友를警戒하야 政府言質回避
波瀾을豫想하는來議會의前哨戰

【東京十二日發電】鈴木政友會總裁는政府가高橋藏相을通하야非常時豫算通過에關한援助를하얏슴에에政友會의意向에依하야齋藤內閣總辭職時期의言質을어들려고하다못하고그後鳩山文相、山口幹事長도高橋藏相에게對하야가튼質問을하엿스나齋藤首相은誤解를警戒하야이點에關하야는말하기를一切避하고잇다 그런外닭에最近政友會는總辭職時期의言明을어들여고하든것을斷念하게되엇다 如斯히하야鈴木總裁는十日高橋藏相과第二次會見을하얏슴에에方向을變하야議會終了後에處할齋藤首相의意向을探知할여고하엿다 여긔對하야高橋藏相은政友會의自重을促하고齋藤內閣도政權에纏綿한者가아니라는提議를하야首相의意圖를忖度할수잇는말을하엿나고한다 政友會로서는이만한程度의言質로對議會態度를決定할理업고 今後나시政府와交涉을繼續할것이나政府로서는다만政友會의自重에依하야議會無事通過를劃할뿐이며이것을爲하야政友會에게 時히重大한約束을하는것을避하고萬若이것으로날미암아協調에破裂하여도할수업다는意向을가지고잇다

議會를압두고 齋藤首相時局談
小山法相進退否認

【東京十日發電】齋藤首相은夫人同伴十日午後一時三十分自働車로葉山에赴하야別邸에서左와如히말하얏다 今朝鐵道問題에對하야三土鐵相의意見을들엇는데自己와同一한意見임으로安心하얏든바財稅制整理에對하야는어데外지든所信을斷行할터이며近近閣僚로부터提出되는案을基礎로하야委員會를設하고審議할方針이다 議會開會도目前에切迫하엿스나지금새삼스러히무엇을計劃할必要는업다 普通準備를하면 그만이다 選擧法改正은來議會에提案할方針이다 司法部內에일어난某判事의事件에關係되는小山法相의責任問題를云爲하는者가잇스나某는不穩思想을가지고잇섯스나行動에는나타나지안엇든것이라한다 이러한일로小山法相이進退를決할必要는조금도업다 小山法相은十分責任을感하고잇슬것이나進退를決하게는되지안을것이다 世上에서무어라고말하나이만한일로進退하는것은將來에惡例를남기는것이다 小山法相도愼重히考慮할줄안다

海相首相訪問
政友의情報報告

【東京十三日發電】岡田海相은十三日午前九時四十五分閣

兩代表會見으로 日露諒解成立?
리氏와松岡代表懇談

【제네바十二日發電】松岡代表는十二日午後五時三十分「호텔벨뷰」에「리트비노프」氏를訪問하고먼저露都駐在中의厚意를謝한後露中國交의回復이東洋平和를促進하는것임을陳述祝賀하고다음本論으로들어갓다
一、蘇聯의和協委員會加入問題
一、露中國交回復後의日露關係及露都會見以來의懸案인諸問題
等에對하야懇談하고午後六時五分에辭去하얏는데會見한結果는明確지아니하나露中國交의回復이何等日露國交에支障을이르키지안는다는諒解가成立되고和協委員參加에對하야도意見의一致를보인것이라고믿는다

對議會來에關한 民政黨幹部會

【東京十二日發電】第六十四議會가切迫되엿승으로民政黨에서는이에對한對策에對하야首腦

政友會院內役員 有力候補者豫想

【東京十二日發電】政友會는議會開會가切迫되엿승으로院內任員의詮衡에對하야極히愼重한態度로分協議를進行하고잇다 總會及幹部의意向은人材主義와地方團體統制에重點을두고잇는데다음諸氏가有力한候補가될모양이다
▲院內總務 ▲關東安藤正純、今井健彦▲東北田子一民、四方利馬、佐佐木平次郞▲東海加藤久米四郞▲北信山本愼平▲近畿板野友造▲中國島田俊雄、生田和平▲九州松野鶴平、山崎達之輔

勞食料販賣에 銀使用을許可

【莫斯科十一日發電】勞農國營食料販賣所는金과併用하야銀을支拂物로하야受取할것을發表하얏다 銀의比率은銀一카로에十二留로主要한食料와銀과의比率은如左하다
麵一瓩(銀一瓩)에付一瓩(銀百三十七瓦、肉一瓩(銀六十三瓦)

山海關事件에 日本側逆襲抗議

【南京十二日發電】國民政府外交部는十二日上村領事를通하야有吉公使에게山海關事件에關하야日本軍이中國兵營을砲擊하엿다고抗議하여왓승으로上村領事는訓令을기달여該事件은何柱國軍이不法發砲하야挑戰한事實을指摘하야逆擬的抗議를發할터이다

米의對英回答 戰債延期拒絶
但支拂條件은考慮?

【華盛頓十一日發電】米政府는英政府의對米戰債支拂에對하야十一日駐米英吉利大使「린제이」氏에게回答을手交하얏나右米政府의回答은如左한要旨를包含한것이라고諒解되나米政府는現在의戰債協定條項以外의支拂條件을交諸할權能을가지지아니한다 그리고右戰債協定條項의變更은議會의權能에屬한것이다

蔣介石南京着
全體會議協議次

【南京十二日發電】蔣介石은十二日午後零時二十分軍艦水綏로歸京하얏는데嚴重한警戒裡에宋美齡夫人을同伴하고下關에上陸한後沿道群衆의歡迎에帽子를들며應答하면서中央軍官學校의官邸로드러갓다 午後三時부터官邸에各要人을招致하야第三次全體會議의協議를하엿다 또蔣은正月을南京서마지하고來春될즉이다시漢口로向할터이다

南京財政部 無電室燒失

【南京十二日發電】十二日午前十時五分財政部無電室로부터發火하야無電室의一部는重要書類와더부러燒失되어原因은火爐불로부터이러낫는데損害는多額에達한모양이다

聯盟의現狀은 放縱의自由主義
사이몬英首相의批評

【제네바十一日發電】英代表部內의有力한側消息에依하면英國側에서는最近聯盟組織의缺陷特히審議手續投票制度等에關하야改善의必要를痛感하고더욱이大國과小國間의問題에關하야伸縮性업는聯盟規約의杓子定規適用은實際事情을無視하고도리혀弊害를내는것을늣김에이르러五國軍縮會議에서도英國側으로부터寡邊이軍縮會議에復歸하야도今後小國側의여러가지議論을一一히바다가지고考慮하야서는全然갈피를잡을수가업승으로便法을發見하고십다고提議하야大國側에서는目下이것을考慮하고잇는中이라하며理想家인英首相조차其記者에게聯盟의現狀을『放縱한自由主義』다고評하얏다한다

知事局長更迭
今日閣議決定

【東京十三日發電】十三日閣議에서平安北道知事及事務局長의更迭을左와如히決定하엿다
朝鮮總督府事務局長 土師盛貞
任平安北道知事(二等)
朝鮮總督府事務官 菊山嘉男
任朝鮮總督府事務局長(二等)
平安北道知事 石川登盛
依願免本官

맥首相倫敦着

【倫敦十二日發電】英國首相「맥도날드」氏는「제네바」로부터十二日午後三時五十二分倫敦에歸着하얏다

米棉反撥高

【뉴욕十二日發電】米棉이反撥하야六포인트乃至九포인트(四十五錢)高로되엇다

吉田鐵道局長 西鮮視察

吉田鐵道局長은岡田秘書帶同十三日夜京城驛發平壤、鎭南浦、兼二浦、新義州、安東方面을約一週間의豫定으로視察할豫定이라한다

人事消息

▲吉田浩氏(鐵道局長)十三日夜行列車로平壤、鎭南浦、兼二浦、新義州、安東方面에一週間豫定으로出張
▲西崎鶴司氏(總督府理財課長)新任人事次本社來訪
▲美座流石氏(京畿道內務部長) 同上
▲金活蘭氏(梨花專門學監)本報續刊人事次來社
▲金相敎氏 同上

八面鋒

◇露中國交回復成立의報가、突然露府로부터傳한다
◇滿洲問題를中心으로한十一國會에參席할듯한此際이다
◇더욱이、十二日의十九國委員會의決議가、日本에不利하다고形勢險惡한이판이다
◇[illegible]만친구는、가진空想을[illegible]에얼마즌時期라하여들
◇朝鮮銀行發行高一億二千萬圓臺에迫近、實로四年以來의初記錄
◇돈豊年!紙幣沙汰가나면、物價가날아서올는다、가난뱅이의주머니는왔다!

伯林交通勞働者의 總罷業五日間
발업는五日間의伯林市街
左右兩派의大混線

本社特約通信

지난十一月三日 일은새벽부터B・V・G伯林(交通會社)從業員이罷業을일으켜 七日밤外지닷새동안繼續햇다 伯林에서B・V・G의罷業이일어나면 電車地下鐵道버스의運轉이 一齊히停止된다 이것은電車、地下鐵道버스를모두B・V・G가 獨占經營하고잇는外닭이다 市內交通機關으로서는 택시가남을뿐이고市의外廓을달리는 鐵道省線을利用할수잇다해도 一般公衆은不便을免할수업다 伯林市民便으로보면 罷業中밤을새야긴形便이엇다

政治鬪爭으로

B・V・G爭議의 直接原因은會社가從業員의 賃銀을勞働時間一時間에對하야 二「페니히」式引下하라한外닭에잇다 여긔對하야 從業員들은十一月二日에從業員大會를열고 反對氣勢를올렷나 B・V・G의總從業員數는約二萬五千 其中約一萬八千五百人이大會에 出席하얏고賃銀引下反對 罷業斷行贊成投票한者가一萬四千四百七十一人이엇다 그러나 이贊成投票者數는全從業員數의 四分之三以上에達하지못하고 이대로罷業한다면 그는非合法인것이다 그러나그곳에共産黨系의勞働組合(G・G・O)員이드러가서 煽動한結果드듸어罷業은十一月三日은새벽부터斷行되얏다 그리고 나치스의 一部黨員도爭議에 合流하야 暗暗裡에煽動을하얏다

이 따라서 이스트라익은經濟鬪爭보다도 차라리政治鬪爭의色彩를多分히가진것이라고 들날하며 極左極右의政黨員이異常히도合流하야 安寧破壞의暗躍한흔적이明瞭하다 罷業은十一月六日國會議員選擧前에開始되엇고選擧日잇흔날終息한것도 這間의事情을暗示하는것이다

調停委員會

罷業勃發後 會社側과從業員側의會商은不調되고 事件은爭議調停委員會에提出되얏다 調停委員會에는 會社側從業員의代表各各두사람式出席하고 勞働監督官케ー너ー氏가議長이되얏다 調停會議에서 勞働者側은다음과가치主張하얏다 「B、L、G從業員의賃銀標準은다른市從業員의그것과다르지안타 그러나우리의勞働時間은一週四十時間이오 다른從業員은一週四十四時間이다 따라서우리의週收入은 以前부터다른從業員에比하야적다」고 이에對하야 會社側은다음과가치主張햇섯나 「勞働時間을 다른從業員에比하야 짧게한것은이에依하야 失業者增加를防止하라한外닭이다 그리고交通勞働者의賃銀은 다른勞働자에比하야차라리高率이다」라고 이와갓치會社側과 勞働者側의意見은全혀相反한것이엇섯지만 調停委員會는 結局B・U・G從業員一時간의로동임금은二페니히式引下할것이라고裁決하고 이裁決은 絶對的이라고發表햇섯다

煽動과彈壓

調停委員會의裁決이잇섯든날이罷業開始當日인十一月三日저녁께 그러나罷業은그것으로 긋치지안엇다 一部從業員간에는就業하라는사람도잇섯스나 共産黨員과나치스에게 强迫되어就業할수가업섯다 一部의煽動者는電車線路위에木材를차하서그運轉을妨害하얏다 처음에는프로시아州政府는 調停委員會裁決以後는罷業繼續에 强壓을加하고罷業本部를襲擊하야共産黨員을逮捕하고 또共産黨機關紙赤旗에一週間發行停止를命하얏다 이리하야電車와버스는一部運轉을始作하얏스나 이우에는武裝警官이한께타고運轉妨害를警戒하얏다 運轉妨害는大部分共産黨員과나치스黨員들이行한것갓햇섯다 罷業中警官의銃에죽은사람도잇섯는데 그中에 나치스黨員이잇섯든것도注目할봅이엇섯다(續)

癸酉新春讀者幸運券
新年一月一日現在月定讀者에게進呈

◇抽籤發表
昭和八年一月末日正午 本社에서 讀者와警官立會下에嚴重公平히 抽籤하야 即時本紙上에發表함

◇賞品交換
幸運券에는 一一히番號가잇승으로 當籤決定發表後當該番號가 印入된幸運券과 交換함

◇等級과賞品◇

一等	一人	高級鏡付洋服欌	一座
二等	二人	十八金腕卷時計	各一個
三等	三人	螺鈿食盤	各一座
四等	四十人	東洋木	各一疋
五等	壹百人	本社特撰册褓	各一枚
六等	壹千人	本社特撰手巾	各一件

注意事項
京城市內외에 本社直接便讀者는 本社와 直接交換하오나 支局區內의讀者는 支局을經由하야交換함

朝鮮日報社

東西對抗蹴球戰
東의覇慶應勝

全日本學生아式蹴球界의「넘버원」을決定할 關東代表慶應大學對關西代表京都帝大의試合은十一日午後一時半 阪神甲子園南運動場에서 (主)杉村 (線)大谷 和泉審判下에 京大先蹴으로開戰하얏다
當日은 天氣淸朗하고거의無風狀態로 絶好의「컨듸슌」이엇는데 前半戰七分에 慶大WL市橋의 中央選球를 京大「백」의「마크」不足하야 駒崎의「헤딩」으로一點을先取하얏슴에對하야 京大「킥오」푸로부터一擧敵陣에攻入하야 山口의「헬터링」을 一蹴의强蹴으로「꼬올인」되야一對一의同點으로 試合은異常한緊張裡에 後半에드러가依然히 對等의試合을演하야 勝敗를豫測할수업더니 四十三分에 慶大는最後의攻勢를取하야駒崎의「숏트」를GK金澤防禦할새 塚部꼬올左前에「파스」한것을 市橋「헤딩」하야 巧妙히「꼬올•인」된結果 白熱戰의壯快도慶大의覇勝으로幕을닷치엇다

「慶大」 瀨 塚 岩 右 大 岩 駒 塚 津 壽 市 / 越 岡 時 波 崎 部 吉 岡 橋
G R L R C L R R C L L / F F H H H W I C I W
「京大」 金 鈴 高 高 山 田 山 中 松 一 西 / 澤 澤 木 木 本 藤 口 野 尾 植 村

아마츄어拳鬪 關東側大勝
五選手權을獲得

第七回全日本아마츄어拳鬪選手權全日本決勝戰은 十日午後六時半 東京日比谷公會堂에서擧行하얏다
關東과中部日本의各選手權保持者의對抗으로서「풀라이」級으로「미들」級外지 六級의試合을行한結果 選手權獲得者는풀라이級 久保一夫(湊俱) 반탐級 靑木茂喜(日東) 페더級中村德一郞(日俱) 라잇트級岩倉俱治(報知) 웰터級 三好智(國際) 미들級林義雄(關東)等으로關東側은五選手權中部側一選手權을차지하얏다

全日本아마츄어拳鬪聯盟主催

오픈試合

◇―반탐級―◇
道源(明大)KO吉川(日大)
【二回二分五十秒】
◇―페더級―◇
山中(明大)判定寺澤(太陽)
天野(日東)KO高橋(日俱)
【一回一分六秒】
堀口(日俱)判定遠藤(專大)
◇―라잇트級―◇
淸川(帝拳)判定有賀(旭)

選手權決定試合

◇―풀라이級―◇
久保(湊俱)判定齋藤(日大)
◇―반탐級―◇
靑木(日東)KO鈴木(愛知)
【二回二分五十三秒】
◇―페더級―◇
中村(日俱)判定近藤(拳道)
◇―라잇트級―◇
岩倉(報知)判定金(東海商)
◇―웰터級―◇
三好(國際)KO小野田(豊橋)
【一回二分二十三秒】
◇―미들級―◇
林(關東)KO千田(千年)
【二回二分二十七秒】

男女淋疾 赤白帶下 最短期 根治劑

效力一等

當選淋藥

無根保證書 料治證付

世界的問題이던 淋疾根治藥이 秘方懸賞募集結果發見

全朝鮮漢方秘法을爲始하야 日本中國西洋各國의秘方 懸賞應募處方七百通中特選

淋疾에藥이는이 第一되는理由

世上에 淋疾의藥은 許多하나 永永根治되는 藥이업는것이 世界的 問題이엿습니다 本社 淋疾最短期根治藥을 求하고자數十年동안 大小官私立病院 醫生學士博士의 有名한處方은 全部求하여보앗스나 大同小異하고 別特効한것이 無함으로 또다시多方面으로 處方을求하는一方策으로 淋疾帶下最短期根治되는 天下第一의絶世秘方을求한다고 秘方懸賞募集發表를 大大的으로하얏더니 前總督府病院 大學病院濟衆院세부란스病院에서 가장第一이라고常用하는處方等을爲始하야 學士博士等의 洋藥으로된處方漢藥으로된處方 醫生民間世傳秘方等七百餘通秘方이 募集되엿슴으로 이것을實驗中 果然特効藥이發見되엿슴으로 効力一等最短期根治劑라고 當選賞을주고 觀藥販賣는開始한것이 本當選淋藥이니 世上에이以上藥이絶對的업슴것을 實驗에依하야 自信하고 保證販賣합니다 한가지病에七百種秘方 이中特選藥이니 上之上 最上第一되는藥일것은 世上에 共認되엇슴니다

世上淋藥處方 全部모히엿다

當選淋藥本舖에는 大小官私立病院 醫生學士博士處方 民間世傳秘方 무엇무엇할것업시世上에 淋藥處方이라고하는것은 全部모히여잇슴니다

參百圓進呈

日本、獨逸、英、米등勿論하고 淋疾이잘根治되는藥이 아죽全無하엿승니다 最近當選淋藥이發明된연인데 이藥을日本이나獨逸、英米各國의 各大學病院等에서 第一어라고가장自信常用하는藥과 實地根治外지 比較治療하야 當選淋藥이優秀한結果를엇지못하면 貴下에實驗賞로 金三百圓을進呈하겟슴니다

只今새지거짓말廣告에

만히속는關係로 眞正한特効藥의 廣告도 잘밋지안니하게되엿스나 참된것정입니다 예수의말과가치 밋는者救함을맛을것이올시다

絶對的信用을엇기爲하야

一次注文服用藥으로 萬一根治가 안니되면 根治外지無料施藥契約 保證書를 一一히添付販賣하오니 安心하시고 注文하서요 詳細照會

大割引大廉賣藥을쓰고不根治되야 後悔하는소리暴風가치들인다

近日京鄕各地에서 五割引 七割引 大割引으로 藥을販賣하는곳이多하야 이것을買用하시고 病도根治되지아니하고 돈만허비하고나서 藥은普通物件과달나 投賣品이나 大割引品을사면 안니된다는것을깨닷고 後悔하는소리 三千里處處에 暴風雨가치들여옴니다

慢性 全治用一週分 四圓 慢性重症 全治用 十五日分八圓
急性 全治用一週分 二圓半 急性重症 全治用 十五日分五圓
送料先金이면無料 代引이면加錢

試用無料 十五錢郵票보내시는人게送

京城水下町五
平和堂藥品部
電光六三二、振替九四三

産業

朝鮮의黃金타령

朝鮮內金鑛은 얼마나되는가

道別로본鑛山의分布狀態 (六)

種苗生抄

六、主要金鑛의槪況

朝鮮內의金銀鑛에 鑛區數가만흠은 旣述한바와갓거니와 稼行鑛區數를 産額別로 鑛區比例를보면 昭和五年의『比』는稼行區數一八七에對하야 一萬圓以上二一、五萬圓以上七、十萬圓以上二、二十萬圓以上四、五十萬圓以上六으로 總産金額八百三十八萬一千圓에對 産한金比例는 一萬圓以上四分五厘、五萬圓以上六分三厘、十萬圓以上三分五厘、二十萬圓以上一割五分七厘、五十萬圓以上七割八分七厘를示하야 小規模鑛區의만흠에比하야 産額이적은反面에 富鑛區의적음에比하야 그産額이總産額의太半을占하고잇는것을알수잇다 如斯한狀態는 物價의騰落及生産費關係에依하야 稼行區數의廢棄、休業이當時의客觀情勢에依하야 增減을거듭하고잇슴을보이는것이다 昭和五年産量百瓩以上의金鑛을個別로들면 左와如하다

主要金鑛産金數量表(昭和五年)

鑛山別	所在道名	數量	金額(千圓)	自明治四三年至昭和五年産額(千圓)
雲山金鑛	平北雲山郡	一、五三〇瓩	二、〇〇七	三三、七七七
大楡洞金山	同 昌城郡	七七五	一、五〇一	一六、二三〇
儲洞金山	同 朔州郡	六一五	八一八	六、八一六
三成鑛山	同 龜城郡	五五八	五五九	九、六六八
宵山石金山	咸北富寧郡	四九五	二八六	[illegible]
新延金山	平北朔州郡	一九八	二九九	一、一三九
樂山鑛山	黃海道瓮津郡	一四三	二三三	一、五五三
北洞金鑛	江原道淮陽郡	一三七	二四〇	三五七
遂安鑛山	黃海道遂安郡	一二二	四〇	二〇〇

右(沃鑛뿐이다) 九鑛山반으로 全産金額의七割을占한세음이다 이가운데 雲山金鑛、遂安鑛山大楡洞金山의明治四十三年以來(大楡洞金山은明治四十四年)의 産金高統計九千七百十二萬餘圓으로同期間의總産金高統計에對하야六割四分의數字를示하야産金上의貢獻이大함을 示함과同時에經營의如何 設備의完全과充實及技術의改善이 適宜하면金鑛床의深엄과 鑛量의豊富가朝鮮金鑛에서 實證된것이다次에 如上主要鑛山의槪要를살피면다음과갓다

一、雲山金鑛(面積二十七億九千九百餘坪)

所在 平北雲山郡北鎭面

鑛業權者 오리엔탈•콘솔데이텟드•마이닝캄패니

創業 明治三十一年

資本金 五百萬弗(拂込四百二十九萬三千九百弗)

此金鑛의開發은 高麗時代부터이라하고 李朝에서는此를官營하얏다고傳한다明治二十八年에米國人『께잇스•모리스』가得國政府와協約하야特許鑛山의先으로採掘하얏다明治三十一年에當社가此를讓受한巓末當初에는事業의轉變이잇섯스나經營을잘하얏슴과探鑛에게을리하지안햇기때문에恒常良脈을發見하야社運隆隆하얏다探鑛場은大楡洞鑛洞北新의四個所이다 鑛床은粗粒花崗岩의中의自然金又는含金黃鐵鑛方鉛鑛閃鉛鑛을含畜한石英脈으로서鑛脈는並行한復脈이다 探鑛는『스퀘아셋트』支柱法을採用하얏스나一般採鑛法으로서는上向階段法을採用한다모든開鑿探鑛은請負이다 그內容은會社坑夫의協議結果에依한開鑿는 主로手掘인데 一部에鑿岩機를쓰나 深度의기픈部分二千八百尺(垂直)外지掘進한다 鑛石品位는平均百萬分의八程度이다 選鑛及製錬所는그個所가잇다 水力及火力으로自家發電을하고 設備技術은完全하다고한다 使用人員千八百人內外로써 平均一日賃金은九十九錢이다 明治四十三年以來平均産金二百五十一萬圓餘로서 最高年은大正三年의三百三十七萬圓餘이고 最低年은昭和二年의百八十六萬圓餘이다

朝鮮商品券取締令 年內로實施方針

◇……十三日閣議에서決定 五大百貨店主招議

中小商工業者救濟의見地로立案된朝鮮商品券取締令(制令案)을法制局의審議를通過하야明十三日의閣議에上程되야決定을볼모양인데此에압서서總督府商工課는同令實施에依하야가장影響을바들京城五大百貨店三越、丁子屋、三中井、平田、和信의代表者를十三日總督府에招致하고同案의內容을提示하야實施上의具體的打合을行할터이다 그리고實施期日은施行細則의公布되는同時에決定될터인데總督府는年內實施의意向이다

局鐵管內 米穀發送數量

▲十二月八日 (單位瓩)

	本年	前年	比較
釜山	一、二四四	九三五	三〇九增
大田	二、三九九	一、五三七	八六二
京城	五七〇	三〇七	二六三
平壤	一、〇四五	一、四五三	四〇八減
清津	一一	一六	五減
合計	五、八八九	四、四二七	一、四六二
累計	四〇七、一八五	[illegible]	[illegible]

低利資融通과 蠶絲業更生策 (下)

그의現在와將來

第五는 蠶及生絲의取引制度이다 現在의制度는 日本의蠶絲業이아직 幼稚한時代에施行한因으로것習的으로 今日에도그냥存在하야잇기때문에 時代에適應치안흔點이잇지못만타 卽繭取引에對하야 보건댄現在上繭總産額의約八割强은 生繭으로서去來되고잇슴으로 繭出廻時期에잇서서 急速히賣買를해버리지안을수업는事情도잇고 이때문에 養蠶者는종종 不利한條件을알면서 賣却하지안을수업는境遇도적지안타 又繭의特約取引은 近年에顯著히增加하야上繭總産額의 約三四割에達한모양인데 繭價決定의基礎로될繭의檢定又는 鑑定에잇서서도不合理한點이不少하다 此等의實情에鑑하야 政府는一面乾繭取引의發達을促하기爲하야 共同乾繭倉庫及共同乾繭裝置의獎勵施設을하고 又道府縣의繭檢定所設置에對하야 相當히助成하고잇는데 今後一層繭取引의合理化를圖할생각이다 다음에生絲取引方法에 對하야보건댄日本生絲는 從來에極히不合理한取引을하야 生絲品位의改善上遺憾의點이 적지안햇슴으로輸出生絲는 全部正量及格付檢査를밧게하고 此에依하야取引을하게하도록고첫다 그러나아직製絲家로부터都家를거처輸出業者에게生絲를販賣하는過程에잇서서 買手가매우만코 買手가적은일 製品이一時에殺到하는일은 賣手에게 餘裕가업서서 換金을急히하기하는일等으로內外不自然한價格을現出하는缺陷이잇슴으로 此等弊害를芟除하기爲하야 根本的으로適當한方策을 講究할必要가잇다 更히生絲取引上留意할點은生絲가 經濟界에잇서서 僅少한變動을주드라도 곳市價의暴騰暴落을現出하야 製絲業의基礎를 危殆케할뿐만아니고한거름더나아가서는海外需要者에게不安을주고 取引制度의缺陷을暴露하고잇다 그래서는自然價格의 安定되지안흔生絲보다도安定한人造絹絲의需要가 旺盛한것은 當然한바임으로 將來는아모리해도 絲價를어느程度로걸이安定되도록 努力할일이다 前述의事項은主로 生産及販賣方面에關한點이나 更히나아가서 生絲消費의實情을調査하고需要의 增進을圖하지안으면아니된다 現在日本生絲의需要는거의亞米利加의需要如何가恒常絲價를 左右하는 狀態이고다른데에 有力한販路가無한것이日本蠶絲業의 重大한缺陷이니이다 故로亞米利加以外에도新販路를開拓할 必要를痛感한다 輸出貿易의促進 新販路의開拓 海外需要의喚起에關하야는政府에서도此豫算을 過般의臨時議會에提出하얏든바 다행히協贊을得하야 來年度부터經費에政府의官吏를駐在시케서 日本蠶業의實情을 紹介함과同時에天然絹絲의美點을 宣傳하고需要를喚起하고저할뿐만아니라消費者의 趣味嗜好를調査하고更히一層의改善을加하야서 日本蠶業에一新生面을 開拓하고저한다 그리하야 海外에新販路를開拓함과同時에 日本에서의新用途를研究하야 國內消費의道를講究하지 안으면아니되다 政府에서는長年月間 日本蠶絲業의痼이라고하지하고잇는 需給生絲의買上을斷行하고 市場의重壓을除去하는것으로써 이生絲를利用하야 新規用途의研究에資하고生糸消費의新方面을 開拓할생각이다 以上은日本蠶絲業上에잇서서 改善을要할것으로 認한事項及農林省이 現在取하고잇는施設及將來에 實施코저하는方策의一端을述한것이나 아모리政府가努力하고 그施設에萬全을다한다하야도 容易히叙上의目的을達成할수업는것이다 要는蠶絲業者의自覺과奮勵에잇슴으로今後는 一層各自協心和同하야斯業의進展에盡瘁하기를 切望하야마지안는바이다【終】

고무工業品 對滿輸出阻止?

洋襪工業은頗有望

【安東縣】朝鮮의고무工業은 約干의特殊製品을除하고는完全히朝鮮內의需要를 充當하고將來의消化地를 滿洲에求하는바 滿洲國關稅率이 놉흔關係로朝鮮안에서 옴겨가는것보다 安東奉天등시에 最近安東縣에고무工場을設置함이有利하야 勃興을보게되엿다 이에딸아고무品의滿洲에對한輸出은阻止되엿다는바洋襪工業도將來가有望하다고한다 즉洋襪에對한關稅가約四五割이되나 洋襪原料인綿絲에對한關稅는約三分에不過함으로 洋襪工場을安東縣이나奉天等地에設置하고 中國人의老弱性을딸아洋襪을직조하면販路는 얼마든지開拓할수잇다하야洋襪工業의 將來가매우有望視되여잇는데 조선안에서販路를엇지못하야 또는洋襪工業家는滿洲로積極的進出할만한이때라고한다

農事改良資金 低利資로借換

今月一日부터實施

【咸興】東拓과殖銀에서貸付하는農業改良의低利資金에對한利率은從來의 年七分하든것을今月十二月一日부터七分二厘로引下하는同時에 一般農家에서借入한資金으로十二月에還償하게된것에는引下된利子로써適用케되엿다하며明年度低利資金으로融通케된總額은今年度보다約十三萬七千圓의增加가되엿는데東拓과殖銀에서貸出額은다음과갓다

▲東拓貸出 三〇〇、二一九圓

▲殖銀貸出 四七六、〇〇〇圓

計 七七六、二一九圓

農産物共同出荷 鐵道運賃減下

朝鮮農會陳情準備

朝鮮農會에서는明年度부터農産物의共同出荷의斡旋을함으로左右農産物의朝鮮內及朝鮮外의鐵道運賃低減方을近日中鐵道局長에陳情하고同時에農林局長에對하야서도此의目的達成의援助方을陳情하기로되엿는데鐵道運賃의低減方에對하야는朝鮮農會로부터鐵道局長에게要望하야鐵道局長으로부터『數量이大量으로된다』는回答이잇섯슴으로來年農會에서共同出荷의斡旋을하는以上相當數量에達하야農家經濟에影響이잇슴은明白함으로今回에陳情하기에이른셈인데昭和六年度에서도各團體의農産物共同出荷는總額五十二萬圓에達하야其中八萬五千圓이鐵道運賃九萬七千圓이荷造諸費로生産者의手取는僅히三十三萬七千圓에不過하는實情임으로荷造費의生産者負擔은하는수업스나運賃에一割七分을占하게되는農家로서견듸기어려운바와同時에農産物販賣上一大障害로되는셈이다一方鐵道當局에서도朝鮮産業發展의趣旨로서도運賃은低케하야만히出荷케하는것은가장朝鮮의實情에適한方法이라고한다

全朝鮮畜牛 十月中取扱狀況

總督府調査=本年十月中全朝鮮畜牛取扱狀況은出場頭數二萬五千八百九頭賣買頭數牝六千十頭牡六千五百四十二頭計一萬二千五百五十二頭賣買總價格五十萬二千百八十一圓으로出場對賣買의比率은四割九分이다

滿毛百貨店 十六日開業

【奉天發】資本金三十五萬圓으로써지난十一月一日創立된株式會社滿蒙毛織會社의姉妹會社인株式會社滿蒙毛織百貨店은滿蒙毛織會社의在滿各地直賣所及出張所를引受하야主로同社製毛織物毛品의直賣를擔當하는外奉天浪速通에百貨店을建設經營하고更히會織物課及商事課를設하고內外毛織物、絹織物、洋品、雜貨、食料品海産物、洋家具等의販賣에當하기로되엿는바百貨店은來十六日開店하려고旣히東京及當地에서女店員의募集도終하야目下晝夜로開店을準備中이다

木浦港의 十一月中貿易額

【木浦發】木浦港의十一月中貿易狀態는輸移出入總額二百二十六萬六千三百三十二圓으로그中輸移出額五十三萬三千百五十二圓輸移入額七十三萬三千百七十圓이다此를前年同期에比較하면總額에對하야四十三萬二千五百五十九圓을增하고輸移出額四十二萬三千四百三十二圓輸移入額九千百三十七圓모도增加하얏다그리고本年一月以降總額累計는一千九百七十九萬七千四百五十五圓으로此를前年同期의累計에比하면二十萬一千九百四十二圓의減少이다

	十一月	前年同期比
輸出額	一六、六一七	一五、三二一
移出額	一、五三六、九三五	四〇八、一〇八
輸入額	一八、九四六	△四〇、七八七
移入額	七七四、三三四	四九、九一〇

十二月上旬 釜山穀物在庫高

【釜山發】十二月上旬釜山市中在庫高는左와갓다(單位石)

玄米	三三、八六六	一四七、七六八減
白米	三五三	三、八二四
臺灣米	四五三	四三二增
正租	三八、〇〇一	八、七〇二減
外米	四四八	四四八
大麥	三二一	一、八六二
小麥	四、二二八	一、六八八增
大豆	三、七二八	一、七三四減
粟	二〇〇	三四四

新義州營林署 新規計劃成案

【安東縣】新義州營林署昭和八年度事業計劃豫算案은鈴木、山林事務官이携行하고總督府에提出하야打合을마추고十日歸任한바滿洲國과의需要關係를考慮하야流筏百萬尺締의計劃을樹立하고更히製材도增産의計劃이다

有利한高級養免 『렉키쓰』의飼育 (完)

◇누구든지可能한일

▲病에對한手當 兎는濕氣를실허함으로籍中濕氣를잘注意한다 例컨댄만약알아노흔집(藁)이 濕한다든가하거든 곳밧과주어야된다 普通이면五六日에 한번쯤밧과주면조타 또過食시켜서는아니된다 이것도 十分注意하야한다 엇잿건兎는이濕氣와過食만 시키지안흐면 그러케病들지안는것이다 이제主要한病의手當을附한다

一、귀病=귀에 腫氣가생기는것인데 이것은 別로히危險한病은아니다

【原因】귀안에黴菌이 드러갓기때문에생긴다

【療法】石炭酸든『와세링』을하로에 두번씩조금注入하면數日內로全快한다

二、感氣=兎가 感氣에걸리면『재채기』를하거나 또는코에서粘液이 나는일이잇다 처음에는 餌食도잘하고 別로異狀이 無한것가트나 그냥두어두면 죽게된다 그래서처음에 잘注意하야 이런症勢가잇는것이 잇거든다른籍子에옴겨서 分곳한乾藁를만히 페여서주고 食物도滋養이잇는 大麥이나大豆等을몰에浸潤하야 몰은것을 주도록한다 이病은다른데傳染되는일이잇스니 다른짐승과한군데 두어서는아니된다

【原因】은 兎舍의濕氣와 兎籍의隙間風으로 일어난다 또암놈이 産後半裸體로잇슬때에 氣候가變한것으로 말미암아생긴다 療法은兎를하늘을向하야 굽퍼노코서感氣藥『안티헤부링』少量을 코구멍에 注入하고一方으로는맛난食物을주면 自然히全快한다

三、泄瀉=이病에걸리면 똥이몰으다 原因은먹다가남은腐敗한餌를먹든지 一般으로곰팽이가생긴餌나 썩은餌를주는것이原因이된다 又仔兎들은親兎로부터 너무일즉이別居를시키면 이病에걸린다 療法은初期이면 낫기쉽다 茶다 또잘乾燥한穀物이나麵를粕을濡한채로주어서는아니된다 주지안토록하여야한다 그러粉에석거서주기도한다 그리하면數日로서全快한다

▲採皮方法 먼저兎를臺上에 올녀두고서왼손으로 붕은쥐고식칼의등(背)으로 第一圖와如히黑點잇는곳을힘엇치면 곳氣絶할것이니곳頸動脈을 第二圖와如히 썬코二十分間쯤달아두면全身의피는充分히난다 그래서兎를누펴노코第三圖와如히 後肢의第二關節잇는데서 식칼을轉하게켜여가죽만을베혀고 第四圖와如히달아노코 가죽을剝取하는것인데注意할것은 下腹部第四圖의힘잇는部分은 皮와膜이무러잇슴으로 剝取하기前에 식칼을대여서絶斷해주지안흐면 膜이破裂하야 內臟이나올念慮가잇다 머리外지 베혀고서는 귀미틀베혀고 다음에눈등과 口邊을順次로 칼질을하야剝取하면全部베혀진다 그리하야得한毛皮는턱이잇는쪽을 釘으로펠쳐에 가죽이것치지안토록 板面에付着하도록펠다 第五圖와如히順番으로못을박고 가죽이두러웁게되고지게될수록 적당히弛張하야말녀쉬는 日光에말녀서(炭火等으로乾燥하면 참으로價値가업다) 乾燥하게되면 乾燥된 가죽은紙를매여서 天井에달아四五日間두어서 充分히말른뒤에잘싸서그안에 空氣가通하지안는箱子에密閉해두고서 隨時로내여서팔것이다 그런데『렉키스』兎의 種兎價格은 大略다음과갓다

一、카스타렉키스(獺兎)生後滿三個月一雙(雌雄)十六圓 生後五個月二十圓

一、하바다렉키스(락코兎)生後滿三個月一雙十六圓 生後五個月二十圓

一、블류렉키스(紫灰色)生後滿三個月一雙十六圓 生後五個月二十圓

一、아—민(白)生後滿三個月一雙十圓 生後五個月二十圓

一、앙고라(純英國種採毛用)生後滿三個月一雙十六圓 生後五個月二十圓【終】

木浦棉花落札價

	斤	圓
一等	七三四	一六二六
二等	二、九二九	一五、〇五
三等	四、六四九	一四、一〇六
四等	二、五一三	一二、五五
五等	二、五四四	一〇、四五

이러한商店은 成功을한다

店主의成功秘訣

第十二條 終日『군담』을하지안는店主

무엇이마음에들지안는일이잇스면明白히입밧그로말하고또는 訓戒도하면 도로혀마음이곱어질것을아모도實慣도하지안코다만입안에서혼자구시렁구시렁하는主人은成功못한다

第十三條 店員아페서他店의商品又는他店의嫌談을안는店主

남을누리고自己를노필양으로하겟지만은 참으로이것은뜻가실허서店主에게도로혀눈살을찌프리게하는것이니 이런主人은成功못한다

第十四條 店員에게注意할일은自己도注意하는店主

店員에게對하야아츰에일즉이일어나라고命令하면서 自己는늣게外지자는主人은成功못한다

第十五條 店員의行爲를恒常善意로解釋하는店主

어떤일을勿論하고店員의行爲를惡意로解釋하는主人은決코成功못한다

第十六條 店員의過失을보고서성내지안코訓戒하는店主

設令店員의過失을보고서도펄펄성내지안코 今時는이러케이러케注意하라고잘타일러서두는것이必要하다 그것을 다맛성내고무짓는 主人은成功못한다

第十七條 理由도말하지안코豫告도하지안코不意에店員을解雇치안는店主

店에서 내어보내지안으면안될理由가잇스면 그것을明白히하고또압서서 그緣由를잘本人에게이야기하고서 미리準備를시키는것이 當然함으로써이다 그런데 不意에解雇를하면남아잇는 同僚에게도不安한마음을가지게해서誠實히 일을보는사람을 적게하는道理임으로이런主人도成功못한다

第十八條 店員이바뿔때는거드러주는店主

장사가 밧바서店員의손이돌리지못하는것을보고서 요란스럽게聯鑓할뿐이고 조금도自己는거두러주지는안는主人은成功못한다 사람을거느리는者는陣頭에나아가서 오느라고부르는것이 當然하고적당한此形容勵는도로혀 店員을激勵케한다

第十九條 罪업는店員의辯明을들어주는店主

무슨相違로서 罪도업는데우지람을當한店員이主人의 誤解를明白히하고저 辯明하는것을우지람하고 귀를기우리지안는主人은 成功못한다 罪도업는 店員은 無實한罪도 말해풀길도업시 每日우지람만 보낸다

第二十條 甲店員의하는말이면언제든지반갑게듯고乙店員의하는말은一切冷淡히듯지안는다는不公平한마음이업는店主

店主로서는 別로히편생각으로그리한것이 아니겟지마는 理由업는 偏頗한愛로서는 一同의不快와反抗을 이르켜서主人은決코成功못한다

鎭南浦驛 客月運輸成績

此點에關하야今後如斯한誤解를生치안토록奉天實業會에서更히各縣과各林區駐在所에對하야布告를發하얏다

【鎭南浦發】近來鎭南浦驛의運輸狀況은자못良好하야十一月中의成績은乘車人員一萬一千九百八十一人降車人員一萬二千五百二十八人貨物發送一萬三千四百六十三瓩到着四萬三百八十九瓩合計收入六萬三千九百七十一圓七十錢으로서前年同期에比하야乘車人員八百九十六人降車人員一千七百六十七人貨物發送六千百五十六瓩到着貨物一萬一千八百九十七瓩合計收入一萬三千五百八十三圓二錢으로모다增加하얏다

四平街의 特産品出廻激減

十一月中四平街特産出廻數量은三千六百八十一瓩으로昨年同月의七千七百十七瓩에比하야三千三百九十六瓩의激減인데此의主因은例年에比하야氣溫이高하야本格的으로結氷이안되어匪賊及貨車不圓滑때문에一般搬出은안하고잇는때문이라고그內容은如左하얏다

大豆	一、六二二瓩
高粱	一、五九六同
苞米	四同
大豆	四八同
吉豆	四三同
芝麻	三同
粟	三五八同

國境連絡 具體策을協議

目下外務省、滿洲國間에商議中인關稅問題에關聯하야朝鮮滿洲國境의旅客貨物의圓滑을圖하라고鮮滿兩當局及滿鐵에서希望하야近間具體的方策의協議를하는模樣이다 卽現在國境을 써고서同施設의手續重複은자못不便이만하서今後는圓滑簡便第一主義에依한適當한方法을講究코저하는것인데三百數十里를接壤한鮮滿國境線은此에依하야非常한便益을受하야鮮滿貿易促進上에도新生面을開拓할것으로期待된다

阪濟間航路 再次競爭激化

大阪濟州島航路는 鹿兒島郵船轉航과 東亞通航의廢航에依하야十一月第一次航路부터 尼崎朝郵꿀의獨占으로되어四社의競爭에依하야暴落하얏든運賃도漸次六圓의公定率에還元하얏스나十二月第一次航路부터又復東亞通航의路木丸이뛰어들어왓기때문에모처럼安定한阪濟航路는再次競爭이激化하야運賃은漸次下落하게되엿다

局鐵管內 米穀發送數量

▲十二月七日 (單位瓩)

	本年	前年	比較
釜山	二、〇一二	一、三〇一	七一一增
大田	一、五九六	二、五〇七	九一一減
京城	五五六	五〇八	四八增
平壤	一、五四六	一、五九四	四八減
清津	一一	六	五增
合計	五、七二〇	五、九一六	一九六減
累計	四一、三〇六	四一、三〇四	二增

滿洲森林伐採法

【奉天】滿洲國內의森林伐採法에關하야는이미森林法實施를布告를보앗스나該法은아즉徹底치안코舊伐採權所有者中에는特許可證에假認可證을주는것만으로서將來에對한權利를得한者도多數히잇는模樣인데右는繁雜을避키爲한臨時辦法에不過한것으로서

郵便預金減少

全朝鮮郵便局所에서取扱한十一月中郵便貯金預入數는六十五萬六千二百五十八口金額六百三十二萬二千四百四十二圓拂渡數는十六萬三千六百六十八口金額六百九十二萬八千八百十四圓으로十一月末現在預入者總數二百四十三萬六千五百七十八人金額三千九百十七萬四千九百十八圓으로前年同期에比하야人員數十六萬五千五百七十八人의增加이나金額은七十二萬七千六百五十一圓을減하얏다原因은利率引下의結果이다

講義錄發行

最新式、簿記學講義錄出現
◎短期通信敎授으로써
◎三個年卒業程度의資格을獲得
◎本會卒業者는銀行、金融組合、會社、大商店等으로부터採用申込殺到
新學期申込開始
(規則書入用者는三錢切手要함)
京城府永樂町二ノ二
第一高等簿記專修學會
振替京城一八一〇 電話本局三〇三〇番

수선실 공사실 재봉실 재단실
새실체조
京城仁寺洞七六 振替京城一七四八三
首陽店

印入다오루
型錄請求次第無料送呈
京城府長沙洞八〇 電話光化門一三二八番•振替口座京城六六三
東洋染織株式會社

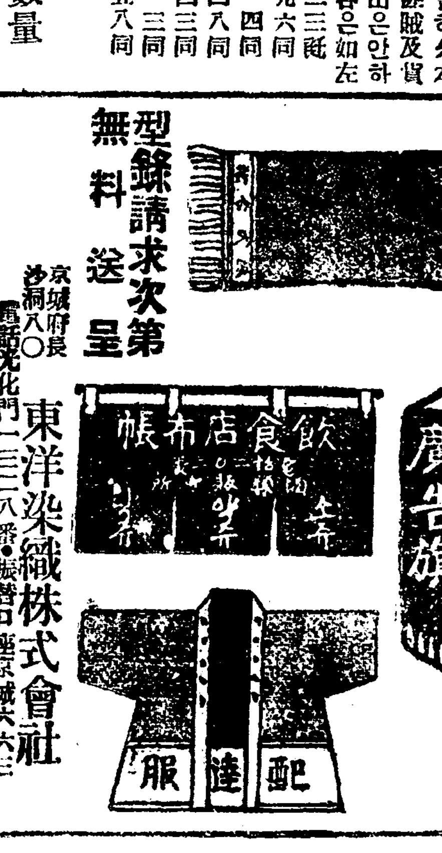

特效鎭咳新劑
同和止咳散
定價表 三十錢 五十錢 一圓 一圓五十錢
千古世傳不朽秘方
適應症 男女老少年久咳嗽急慢性氣管支加答兒氣管支炎喘息其他氣管支炎咳嗽喀痰等諸症에神効하며特히本社製劑『活命水』와服用하면奏効如神함…
株式會社 同和藥房
京城府和泉町五番地 振替京城三二八番 電話光九二一八番

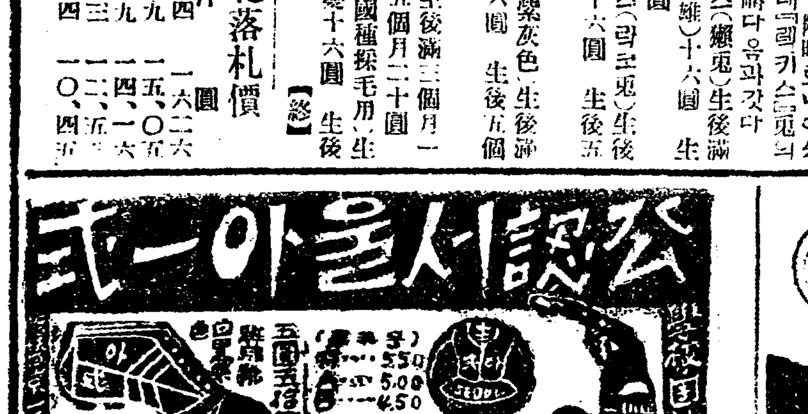

◇十二月十三日부터大公開 料金 階上二十錢 階下十錢均一
◇中央키네마社超特作映畵 約婚 全十卷
◇東洋映畵社作品 僧房悲曲 全十卷
次週 十二月十六日부터 門外劇團大公演
◇金小浪 成光顯 李元在 申不出 外一流스타—
仁寺町 朝鮮劇場 電(光)一二八一番

萬里長城이 누구의것이냐 (5)

◇……朝鮮史研究의 珍貴한 材料이며 東方古文化의 消長을 關鍵한 壁壘……◇

天津 朴龍泰

燕의長城이 朝鮮과關係됨은上述에略說하엿거니와 趙의長城이朝鮮과엇더한 關係가有하엿는가? 마는燕與朝鮮의關係는 眞番樂浪兩朝鮮時代이오 趙와關係는 夫餘朝鮮時代이니 夫餘朝鮮이

三朝鮮 中에 最大하고 支那로부터 交通이最先하얏다 『孫本記』에『北山戎發息愼』이라함은 『夫餘朝鮮』의 誤音이며 『管子』의『八千里之發朝鮮又曰發朝鮮之文皮』이라하니 發朝鮮은扶餘朝鮮의促音이라 史記에 『濊貊朝鮮』이라하며或『朝鮮或『濊或貊』이라하니『貊』은所衣한 文皮로得名함이오 穢는扶餘의促音이니其實은 一이라趙와

夫餘朝鮮 의關係는趙襄子』로부터 始하엿다『匈奴傳』『趙襄子破並代臨胡貊』其後夫餘의首長『儋林』『樓煩』이 强盛하매趙의邊務가더욱 多한故로趙武靈王이 매양變服하고騎射를習하야夫餘로더부러戰爭하며長城을築하야 防禦하다』하니趙의長城이夫餘를防禦키 爲하여築한것이라『史記趙世家』에『夫餘를東胡』라하엿고『匈奴傳』樂浪을東胡라 하엿스며 趙의末葉에李牧이北邊의良將으로 자

長城以內 에서防禦할은林胡樓煩을破하나또한 襜ㅇ오 長城外進攻을不能하더니 趙가亡하매夫餘가더욱强하야다하고 因하單于冒頓이始起하야서도오히려 美人良馬를夫餘에入貢』한다하며『史記』에冒頓에冊說을記하니 日『自上谷東接穢貊朝鮮(即夫餘朝鮮』이라하엿으니 此는夫餘朝鮮이冒頓에게敗한後에도 上谷을所有하엿던것을可히알지라 그러면다만趙의長城이 朝鮮을爲하야築하엿슬뿐아니라 所謂秦始皇의 長城이

上谷以東 에在한者는 夫餘朝鮮을 防禦키爲하야築한바니라 夫餘朝鮮이 東北 大盟主國으로長城을 根據하고 燕趙의戰爭은 不息하더니 齊의 管仲이九合之師를率하야孤竹을侵하는後로燕趙가襄退함에 따라夫餘朝鮮이漸次衰亡하얏도다 嗚呼라 其間에『神誌』『高興』의史籍이有하야 當代의顚末을記할새 賢否愚主의政治며 良否將相의策略이며 慷慨忠義士의悲憤이며 帷幄匪臣의牲匆를畢獻하야

可歌可哭 可歌可舞할傳記가勝收키難할것이나 朝鮮이 임의板蕩되고 古書가一傳이無하얏도다 支那에는비록司馬遷史記等이오히려稍備하다하나排外自尊의春秋筆法으로 史例를作하며 도로혀『布魯帶克』의鄰邦情況을詳察하야 그顚末을具載함과 不同하야 다만그鄰邦의交獨事實을記하되 鄙劣한自尊心으로好奇心者의玩賞을供할만長技로하야 一國의名을歲數國으로만드니 肅愼朝鮮夫餘朝鮮穢貊東胡等이 實은一國이나 名稱의煩訛가이갓하며

或은甲國 의事를乙國으로記하며胡務의事를匈奴傳에記入한等이라 風俗을記한즉그殘惡을誇張하며 國都人名의可考할資料를抹殺할뿐아니라 國際交涉의重要한 自家不利에는大都不記하엿스니 엇지萬古缺憾이되지아니하랴 萬里長城의旣述한考證은다만

支那史로 參考할뿐이니 비록明白한證據로長城이國族即朝鮮古代의遺物로서漢族의所有로變하얏다함은아즉주커하겟스나 一步를進하야各古記等史籍을 採覓하고遺物所在地의撤底한古蹟探查를實行하야萬里長城의主人을 發見할날이臨하기를바라는바이다 萬里長城이 建築上에在하야偉大한價値를가진것보다 그影響으로古今

東西兩洋 의歷史的關係가至大함을 感함이니最古無城時代에狄餘匈奴附族이長弓勁弩로鐵馬南下하야 支那의人民을虜殺하며 支那의財物을奪하며土地를侵據하야國을 建한事多하니 『春秋傳』에일은바昆夷徐戎萊夷 赤狄白狄中山等의立國이라 長城의起築된後로扶餘族은故土를守하야 兵事를息하고匈奴의一枝는西竄하야峨特의族을侵擾하야 드듸여

西洋史上 의民族의大運動을起케하엿나니『聖羅馬』의沒落과 新文藝의發生이此로因하야 西洋史上의影響을줌이大多하얏스며 一支는東으로扶餘族과 抗爭한지累十年에扶餘族이또한衰弱하야 東徙하야沃沮濊貊이되며 南徙하야辰韓六部가되엿나니 此의對한講解는略하거니와다만萬里長城의實物을바라보고 若干의參考를가커그主人翁을찾고커할뿐이로다

學藝

現英文壇과 『골즈워디』의地位 (完)

鄭寅燮

社會的關心이라하는 點은部門을다시細分하면 三個로할수잇는데『오케시』라든가 『싱크레어』라든가其他左翼巴彩가濃厚한方面과『페비안主義』傾向의『쇼오』라든가『웰스』等으로代表될수잇는方面과『골즈워디』와愛蘭의有望한劇作家『테녹크숀·로빈슨』 等으로代表할수잇는 寫實派라고할수잇다 第一의『오-케시』와『싱크레어』等은 愛蘭과米國의作家일뿐아니라

現 英文學本館에서는그 다지큰힘을가지지못햇다고할수잇는데 結局第二群에드는『쇼오』는誇張된諷刺와過度한主觀的羅列과 愛蘭系로서一種異端的鬼物로取扱되여잇스며 『웰스』는그의 『科學的유-토피아』와論說的主張의 作品으로말미암아 亦是變質的人物로取扱되여잇는外닭에 그들이外部에印象되기는 二大獅子像가치威壓的勢力을보이고잇는듯하되 英國一般大多數의知識階級乃至敎育바든世人에게는바로評價되기보담오히려 그獨特한 커-너리스-틱한人氣와 『센세이슈날』한提唱으로말미암아 拍手밧는處地에不過한줄생각한다 더구나그두사람의强烈한主觀的態度와濃厚한積極的絶叫와 多量的著作과社交的能率과 國際的運動等으로말미암아『로피』的中心은되지마는

英 國民族의中心態度와性質과 敎養과 思想은 『골즈워디』로서 代辯되여잇다고볼수잇다 『로빈슨』은愛蘭사람일뿐더러 一八八七年生이니 『골즈워디』에比하면 아직그다지알려지지안햇스며『골즈워디』라는批評을 바들만큼『誠實하고『寫實的』인點과 社會問題特히法律的取扱하는方面으로보아서類似한點이만흔것이다 그러나여러가지意味로보아 英文壇本領으로보면 英文壇이란것을英文學의歷史와 英民族의特性에비초여본다면 結局『골즈워디』를 그代表人物로보는것이가장適合할가한다 特히그의小說集『포-사이트家族傳說』은最近五十年間의 英國社會의모든變遷을그려 中間層의英國民族의生活展開를그린 重要한것일뿐더러

劇 作家로서도重大한地位를가젓다 大戰以前부터오는날까지 不絶 忠實한作家로서의努力을하고잇다 사람으로서나 作品으로서나그主流要素가英國人으로서 또英文學으로서 中心體裁에比較的가차운것을認定할수잇는것이다

以上에論한바를 結論的으로말하면 『골즈워디』를現英文壇의가장穩當한代表者로 取扱할수잇다는것과 今後英文學의中心潮流가 그와가튼傾向으로發展되리라 推測과 그러한立場으로評價하는것이 조흠가한다하는提意에不過하다 勿論이와意見을 달리할수도잇겟지마는 가장順調로全面的으로觀察해서이러케볼수잇슬것이라고 밋는바이다 卽그를『社會的關心』을土臺로한 가장誠實한新理想主義的寫實派』라고 規定할수잇다면여긔에그가

自 然主義의『조라』와도다르고 또는閑人物의『입센』과도다르고 『하디』의運命觀과도다른『고-리키』『쇼오』『웰스』『도-랑』하울트만』『발부-스』等과도 다른立場에서다는것을推測할수잇슬것이다 못흐로도말해두고저하는것은더길게詳細하게論할 時間을가지지못함을유감으로생각하는바이다 ―(一九三二·十二·七)―

勞働者出身의劇作家 숀·오케이시 (九)

柳致眞

一、『오케이시』劇의 構成法

大體在來의傳統的演劇은 한惡劇的(혹은喜劇的)人物을 劇에配置하야가지고 그人物을中心으로하야 從屬되는 모든事件을『플라잇』으로 짜올린다 이러고보면 그劇에 從屬되야잇는·事件이란 그에中心되는惡劇的(或은喜劇的)人物을惡劇的으로 (或은喜劇的으로) 보이게스리 만들기爲하야 全部歪曲되야바린나 即 그劇에含有된現實은

한人物 을中心으로한惡劇的(或은喜劇的) 角度에서 歪曲되야잇다 劇에문에歪曲된現實이 存在하게되는것이다

이『플라잇』劇의 演劇術은即在來의傳統的演劇의 模型이다 이것을 求心的劇作法이라하면『오케이시』의演劇은 그와正反對의 傾向에잇는 遠心的劇作法에 依한것이라하겟나

『오케이시』의戲曲은 어느戲曲을보아도 엇젤이는 데틀가자지아니한다 무슨『플린』이나編輯해둔것가티

現實의 의한토막한토막이 外延的으로 羅列되엿다在來것모양으로 한人物을中心으로하야 우으로싸지안코여프로並立한나 그러니까 거긔에含有되는 現實이란 조금도 歪曲되지안코 從屬되는事件의하나하나는제대로 各各한『人生의斷片』을그린나 말아서이가는戲曲은 그內容을簡單히綜合하야 이야기할수잇게스리뭉처잇지는안다

이가튼手法이란 表現派劇以後로 顯著히게採用되는戲曲術이란것은 우리의아는바이다그러나 『오케이시』劇의그것은表現派劇의 그것과는또그傾向을다르케한다

表現派 劇亦是 獨立된人生의斷片 斷片의連鎖로써되엿지마는 表現派에서는大概한斷片은 한『意』으로완결다그러나『오케이시』劇에 잇서서는 한『意』속에 數個의斷片이連鎖되엿다 即數個의連鎖된斷片을서로編輯하야 한『意』을만드는것이다

『오케이시』의作品中에서 가장 이手法이濃厚한것은 最新作『銀盃』이다 그째문에

페도 言及한바어니와 이作品은 아베이座에서郄下되고 『예-쓰』聚들에게서는『악순』과心理의 統一이업고 各場面은 論說이나 서노흔것처럼連續되얏다는符號이부터 나오기도한것이다

그러나 『오케이시』自身은그러나外 『銀盃』가보다傑作이라고 어대까지라도 主張하얏다 이것을보아도 이作家의意圖하는『作法』『焦點』 奈邊에잇는가를 짐작할수잇는것이다

二、오케이시劇이가지는喜悲劇的要素

以上그의演劇構成法의特徵을말햇지마는 다음으로 指摘될그의演劇의 가장特異한興味는登場하는人物의 喜悲劇的姓格에잇는것이다

『오케이시』의劇은全部『悲劇』이란 이름을 부처서發表되엿다 그러나 거긔에나오는主되는人物은 모다 喜劇的性格의橫溢한者들뿐이다

그者들 은舞臺에나오기만하면 주책업는어리狂울피워서觀衆을 腰折시킨다혹은사람을비웃기도하고빈정대기도하야 도모지 人間으로서의誠實한部分을 보여주지안는다 그러나우리는 決코그中에서창싯가티싼지거리는 警句의痛切味를見逃할수는업다

『便衣隊의그림자』―』이處女作時代부터 이特徵은발서나타잇는것이다 그作品에나오는한人物『슈머스』는『羅陽人은弄談을正말가티하고 正말은弄談가티한다』고하야 아주賞傲하ㄴ場面이잇다 그러치마는

그自身 亦是弄談을正말로하고 正말을弄談가티녀기는 歪極히 滑稽的인(即오케이시劇의 主되는性格을代表하는) 人物이다

劇評 普專第一回 公演을보고 (1)

白唯

레퍼트리-는『荷車』와『三等水兵님린』! 『荷車』에對하야는 우리들이 너무나잘알고잇는劇이니 여긔서 새삼스럽게紹介할必要는업슬줄안다 이번레퍼트리-의中心이되여잇는『三等水兵님린』은 一九一四――一九一七年(이劇에는一六年外지) 間의歐洲大戰亂(××××탈을中心한××××전쟁)이라는巨大한歷史的事件을背景으로한 ×전의意義를튀인劇이엇다 『전쟁! 그것은 생각해본일도업다!』『戰爭이머야 우리들이 이럼잇을생각햇드냐가난뱅이우리들이……』이라고이劇을通하야 作者는絶叫하고잇다 거긔에는××한群衆의음즉임이잇다 그러고그들의反×이

○―○

레파트리-의中心이 이러한劇이엇스니만치 이번公演의企圖의目標는 다른곳이아니고 바야흐로今……의……와 關聯식혀가며거긔에……하는데 노여잇서야 할것은明白한事實이아니면 아니된다 그리고 바야흐로 그러한 意味에서이(畧)期에 이劇의레퍼트리가 選擇된것은 자못그時期를어든것이란것에 나는 커달한意義를加重시키고십다 그리고 또한同一한意味로서 이번公演에對한나의期待는 자못 적지아는것이잇섯든것이다 그것은果然 어느程度의效果를보여줄것인가? 이것도演出者뿐이아니고 이劇의時代的 에關心을둔 一般의커다란期待이엇슬것이다 그러나 結局 이번 公演에잇서 이劇은 어느程度의效果를보이며준것이든가? 順序에따라서『荷車』로부터極히 簡單한評을加가기로하자

○ ○

『荷車』는全體를通하야 素人의劇으로서는 成功이라고는할수업스나 失敗도아닌 말하면無難하엿다 配役에잇서도各各그役에適宜하게配當되여잇스며 거긔에따라서 場面의事件이比較的自然스럽게展開되여간것이一般觀衆에게 적지아니한好感을주게된듯하다

이劇의難을指摘하면 이劇은첫재로全體에잇서 템포가遲晩하고 程度에넘처單調한것이잇섯다는것이다 따라서단一幕一場面의劇임에不拘하고 觀衆에게적지아니한 倦怠를준것이事實이엇섯다 그리고 이劇이가진그러한缺點은 部分的으로는牧師와大學敎授等의 세리프가너무單調하고 冗漫한데起因되엿스며 全面으로는劇의過度한素朴性과 單調한씨-ㄴ―多數가아니고 但二人간의다이아로-그가 變化업시계속되게한것等에 起因되여잇다고 볼수잇다 나의생각에 依하면 部分的으로 牧師와 敎授等의冗漫한세리프를 어느程度까지省略하며 全體에잇서登場人物은너무交替만식히지말고 登場하는대로 人物의數를增加식히는데따라서 場面의光景을複雜化식히는데演出者가 一層細心한注目을두엇드면 이劇은全面으로훨신 템포잇는劇으로되지아닛슬가한다

◇……◇

다음에잇서 이劇의空氣와氣分에조곰도침착성이업고 영청하고『細子의하츠레』한感이드러나잇섯다 些少한點갓흐나 巡査와勞働者 BC等의 入場이 너무觀衆의豫期보다 빠르게넘겨히登場하게된것等 對話時의相對의말을理解하지못하고 自身의세리프에만 熱中되여잇는等은 이劇의全體의空氣를破壞하며 沈着性을일케한것이업지아넛다

出版消息

十二月五日

(日本文部)

文政の朝鮮戶崎林次郞 警察時報安田宗次 旅客と交通藤原弘純 科學館報岩佐勞二 朝鮮自動車協會會報吉田雅一 新羅野本多昇 北光山田義正 東亞食料品新報高野敬三 京醫事 有隣濱田耕太郞 朝鮮無盡會報尾崎閑太郞 週刊自家案內稻村準次郞 眞人市山盛雄 子供の友吉妻辰之丞 朝鮮歌人協會會報三井實夫 あかつき松岡淸也 公認ポケット朝鮮汽車時間表本田小二郞 全州、大邱土木事件判決書及上告趣旨書並延議案、諸規程末峰幹 淸凉里線電車撤廢反對及電車改善促成陳情書木源秀太郞 其他四

(朝鮮文部)

아이생활班禹日 批判宋奉瑀 新生奇怡富 信仰生活金麟瑞 靑年潘洞斗 天主敎會報白鶴老 明德辻佳五 신교사업의연구蔡富仁 新唱歌와노래가락金東縉 東西行曲現代映畫唱歌同 流行八道名唱歌謠集同 納願會讀拜順序安大善 商工週刊金鳳官 天一醫藥時報白大鎭

新刊紹介

◇어린이 十二月號=童話、六篇)正義의勝利(寫眞小說)라듸오見學(少年科學)그림잘그리는法、讀者作品等滿載定價十錢 發行所京城府慶雲洞八八開闢社振替京城八一〇六

◇將棋時代(十二月號) 發行所東京市品川區大井南濱川町一七二二 將棋時代社 定價三十錢

◇明德滙報(十二月號) 發行所東京市芝區田村町六〇 明德會出版部 振替東京七七六四四 定價十錢

◇更生(十二月號) 發行所廣島縣舞崎町 日本赤十字社廣島支部舞崎療養所內更生社 振替大阪七七五三一 定價十五錢

◇新生(十二月號) 發行所京城鍾路二의九一 新生社 振替京城三九八 定價十錢

◇東靈(創刊號) 發行所京城府中林洞三一五의一 東靈社 定價十錢

『富士』新年號の愛讀者に洩れなく贈呈の別册大附錄！

東西 映畫人氣花形 寫眞大鑑

四六倍判、百二十八頁の大寫眞帖！

華麗眼を奪ふ豪華版!!

大判一頁に一人づつの大寫眞百二十枚！ 殆ど寫眞同樣の高級グラビヤ印刷――日本のスターは勿論、世界映畫界の人氣花形を全部網羅、悉く本誌の苦心になる素晴しい新撮影寫眞で、一枚づゝに切離せば立派な額面用となるもの

この附錄、どう見ても 市價貳圓以上の値打！

これ程の附錄につけて、富士新年號本誌と二册で六十錢で提供、驚くべき大奮發、大奉仕です。二度と得られぬ絶好機、賣切れぬ中、大急ぎお求めあれ！

朗らかな明るい快雜誌！

富士

新年特大號 別册書籍附錄つき 特價六十錢

▲雨か風か 風流活人劍 野村胡堂 …夜の巷に出沒して奇怪な所業を企む卑の如き夜盗な美女と之を追ふ二つの影、怪又怪！

▲波瀾万丈 善は滅びず 佐藤紅綠 …富豪と貧民、令孃と女給、正義一本槍の青年、氣弱の未亡人等々が奏でる世相の大狂躁曲！

▲壯烈豪快 坂本龍馬 三上於菟吉 …南海の俊傑坂本龍馬の血涙悲壯な活躍と美女お龍との戀物語、無類面白い讀切大長篇

▲怪奇冒險 毒蛇の女王 小山莊一郎 …恐しい猛を持つ青草蝮を使ふ大膽不敵な美人が縱橫無盡に大活躍！ 驚嘆の事實秘話

すてうり勘兵衞 村上浪六先生大力作

裸一貫、痛快無類の男一匹物語 裏長屋にころりと轉んで、此男賣りもの、美男で腕利き、買手はないかと押賣り捨て賣りの快男兒！ 何と世間驚がせな男が現れたもの、さて、此男にどんな買手がついたか？ 戀あり、恐あり、俠あり、全く天下一品！ 第一回より堪らぬ程面白い、作者近來の大傑作篇！

いよく面白い！ 連載六大傑作

▲現代小說 薔薇色の道…中村武羅夫
▲現代小說 晴曇…久米正雄
▲時代小說 伊達事變…白井喬二
▲長篇小說 地に爪跡を殘すもの…佐々木邦
▲長篇小說 東京哀歌…加藤武雄
▲探偵小說 死の密約…保篠龍緒

▲名馬 金華山號物語…壬生基義
▲感激感動 忠犬物語…釜田喜三郞
▲學校漫談 「新家庭科」…大辻司郎
▲感激物語 尾上松之助…櫻井忠溫

初笑ひ漫談落語大會 柳家小さん、翁亭佳馬、柳家金語樓、井口靜波、池部鈞、川上三太郞等々、漫談と落語一流大家總出陣！ アハ・オホ、と笑の交響樂！ ぜヒ共お腹を抑へて御覽下さい

明治大正昭和流行歌謠繪卷 …高級印刷の大繪卷！見ても眼っても面白い

漫畫大笑館

▲任俠講談 ふれうり若樣 小泉長三 伊勢崎城主の三男忠輔が家門を捨て、放浪、到る所三尺の大活躍！

▲感動美談 老社長物語 長沼依山 襤褸拾ひから遂に大會社社長になった木田毅七翁の感激の事實美談！

▲痛快講談 譽れの藝競べ 大島伯鶴 筑紫、曲垣、向井の馬術三名人が、手に汗握る技競べ！トテモ面白い

(特輯) 勇俠美現代人物講談
▲拳鬪王渡邊勇次郎…松本鳴弦樓
▲山縣公と貞子夫人…渡邊默禪
▲鎭西の大親分吉田磯吉…筑波四郎

戀慕吹雪 美男劍士順四郎と之を慕って家出した千鶴、義俠と魔法で齒る秋風お妻、この三人を繞って起る戀と情と仇の交響樂！ 事件は事件を生んで佐々木味津三先生大傑作！ 波瀾萬丈！

現代小說 蒼眸黑眸 菊池寛

妖艶無比!! 若き男女をめぐる深刻な戀愛合戰！ …人生戀するものに哀愁多し―可憐花の如き彩美子の胸に不滅の灯をともすは櫻井か、三木か、果していづれ？ 息づまるが如き大迫力を以て、兩者、…の葛藤を描いた文壇稀有の大名篇！

◎別册書籍附錄つき 六十錢 (送料九錢五厘)

東京・本鄕 大日本雄辯會講談社發行 (振替東京三九三〇)

여러가지화류병은 가정과사회를망침니다

가정부인들은남편의화류병을 미리예방하야큰해를피하시요 (7)

醫學博士 吳元錫

측웰주씨는二○% 스트렌겔씨는一五%라보고 하엿슴니다그러면불임증부인중림질에원인된것은 얼마나하면 나이젤씨는 불임증의 四五%는림질이 원인과이라하엿습니다 깃쉬씨는사백팔십칠인의불임부인들조사한결

자궁 주위렴 (子宮周圍炎)을가진환자二七、一% 만성자궁실질렴 (慢性子宮實質炎)환자三五%난관내막렴(輸卵管內膜炎)환자一七%합계四七、七%는림독성렴증때문에 임신치못하엿슴을 증명하엿고 일본목하(木下)씨는 불임부 百五十六人을 조사한결과 자궁부속기렴(子宮附屬器炎)三九、七% 자궁실질렴과및내막렴八、四% 자궁후방전위(子宮後方轉位)二六、二%자궁부속기종양(子宮附屬器腫瘍)三、六합계七六、九%는림질성렴증이 그원인일것을 증명하엿습니다

이상에 말슴한바를보면 다수학자의 보고가 그수자는일치하지못하나 림질이 불임증의원인중 중요한 자리를 차지한것만은사실입니다 뿐만아니라 만성림독성자궁내막염으로 인하야 류산(流産)을초래할도우리가종종실험하는바이다 (십이일분임질과 불임증의 계속인바 십삼일에루락되엿다시엿습니다)

그런고로 공사창을 권폐할수업는현사회에서는그들엄중히감시하고또제한함은 부득이한 사회정책이라할수밧게업습니다

살, 화류병환자의게 대하야는 아모조록 일즉진찰을밧아일즉치료케할지니 만일 비밀히치료하거나

매 약과갓튼고식적방법은 다만치유를곤란케할뿐 아니라 다른사람의게 권염할고회가만흠을 가라치여 속히완전한의사의 치료를받도록인도할이 가합니다 즉사회사업으로화류병상담소 간이치료소 화류병시료병원 세관검사소등을 공설하고 만일경비가불허하면 기설공사립병원에 이를위탁하야 치료의편의를 보아주고또 사창에대하야는 구매원을 설치하야 강제입원의 제도를설치할것입니다

사, 화류병환자의 결혼은 비도덕적행위일뿐아니라 또그가족에 밋치는해독이 적지아니함을 리해식히여 결혼전에이를완치하지아니하면 아니된니다 결혼일에에는 량방의 건강진단서(혈액검사성적까지)를서로교환하고 또자긔의게 화류병이잇슴을쌔닷고도 다른사람의게 권염식히엿슬때에는 이를 처벌할만한형법이필요할줄로생각합니다

개인적예방법 (個人的豫防法)

개인적예방법은남녀가다가리행할수잇고도 무해한것이 리상적이지만 화류병의 개인적예방은 남자에게실시하기는 용이하고도또 완전하지만 녀자에게실시하기는 곤난하고도 또불완전합니다 뿐만아니라 남자에게실시하야 무해한것이 녀자에게는 유해한것이 적지아니합니다 그런고로현금 화류병의 개인적예방의

목 적으로 실행되는 모든 방법이 남자에게 응용하도록안출되고 또한일리가잇나 아니할수업습니다

부인생식긔의 구조는 복잡하야 권염의 범위가넓은고로 남자에비교하면 화류병 예방이곤난함니다남자는『콘도ー므』(속칭、삭무)을사용하면 특히림실은확실이 예방할수잇지만 (련지지아니한때에만)녀자를위하야 만든자궁삭우는 뇌도를 보호할수업슴니다

비컨부터 구라파에서는 화류병예 방약을 응용한모양이나남자의게 무해한것이 녀자의게는조치못한것이만흘뿐아니라피부에 무해한 농도의약을 점막에응용하면 이를상해하는것이 불소하고도 피부와 점막은그갑수정이 다를뿐아니라 약품의 흡수력도 갓지아니한고로 점막으로 부터 흡수되기쉬운 약품은 녀자에게 사용할수업습니다

또 예방약이질의자정긔능(自淨機能)을장해하 는것이죽지아니함것도 상상하기 어렵지아니함니다 요컨데 녀성생식긔에약제적 예방법을 실시하라면약제를 도포할부위가 광대하야다량의약품을 요하는고로 흡수할위험과 생리적긔능장해가 불소한니다 만일 이등상해를켜거하는 방법이 잇슬지라도 주름사리가 만흔 녀성생식긔면에 충분이또 완전이 약제를 도포할수는도키히업습니다

또구라파에서는 교접후에 세척하는것이 엇더한 지방에서는 습관적 이라하는데 이는다만화류병예방뿐만아니라피임의목적도포함하엿습니다 그런데 이세척법은 남자는 눈으로보고용이하게 실시할수잇지만

녀 성생식긔는그주름살이 나틈살이를완전히세척함은 용이한일이아니외다 또보이지도 아니함으로 세척의효과는 녀자에게대하야는 대단불완전한것임니다

이상에 말삼과가티 녀자에게 권염을 예방할방법은 곤란하고도불완전한고로 권염될 긔회를 피하는것이젤 데로안전함니다

림질의치료법 (淋疾治療法)

녀자가 림실에걸니면 곳초긔에 자궁이상으로 만연하는것이아니고 하부생식긔에 한국한것이 다른장해가 더한으로 인하야상승림질(上昇淋疾)을발생하는것인고로 하부생식긔에 한국한초긔에 상승할긔회를 주지아니하고속시 치료하여야만합니다

개파는영국녀자

공황중영국인은실업자가홍수가티몰리여서 그가운데에 녀자들은실지여개하녀(下女)까지지원하야 이사진은개파는녀자들이개를행상하다가잠시쉬이는것입니다

고부의싸홈은 생리적변화 (四)

ー청춘긔변화와갱년긔변동ー

大學醫學部 李仁圭

개년긔의 생리적변화는 사춘긔의 생리적변화 와 반대되는것이만습니다 아즉까지 왕성하든 란소 (卵巢)의작용 (作用)이 쇠약하여지고 결국가서는 그만작용이귄혀 업서지게됩니다 다달달이한번식ー이십일일로삼십일에한번식ー내보내든 알(卵)도두달에한번혹은석달에한번도잇다가 그만 영영배란작용(排卵作用)이업서지고맙니다 란소가 점점작어지고 작용을영위(萎縮)할수가업서지며딸아서 자궁(子宮)도점점수축(收縮)하여로쇠(老衰)하고맙니다 란소의작용이업서지는거와동시에

란소 에서나오든『홀몬』의출현(出現)으로 인하야 사춘긔의 변화와 생식작용이 생기엇다가 이『홀몬』의소멸(消滅)을딸아그런작용이 업서지고맙니다이『홀몬』이업서지는시절이 곳갱년긔라고도할수잇습니다 그런싸닭에 월경이 점점적어지다가 마참내 월경이 업서지고맙니다 생식긔관(生殖器管)이 쇠퇴하고 로약(老弱)하여지는거와갓치전신의 여러긔관이 쇠퇴하여지고 로약하여지게됩니다 화긔가 돌던얼굴에는 잔주름이생기고 샛별갓든두눈이정긔(精氣)를잃케됩니다

불눅 하든유방(乳房)이 주름들고 느러저서 공긔(空氣)나간풍선(風船)갓치매달니게되고 지방(脂肪)과 피시(皮脂)가 적어저서광채(光彩)와 윤택(潤澤)이업서지며 근육(筋肉)이약해지고 살이말러 점점수척하여지며그만든각선미(脚線美)조차 차즐길이업고 말려쎄진 왜무갓치되여감니다

외관상뿐만 아니라오장륙부(五臟六腑) 가점점쇠약해저서충분한활동을 할수가 업게됨니다철석(鐵石)이라도삭키면녹혀바릴뜻하든위장(胃腸)도약하여저서 소화도잘 안되고구미 (口味)도 변합니다

이갱년긔의 생리적 변화도결코 육체뿐만이 안이고 정신작용에도큰

변화 를이르키게됩니다 정신도로화 (老化) 해가고긔억력(記憶力) 도감퇴 되여녯 긔억만남어잇고새로운긔억은곳이저바리게됨니다 갱년긔의 부인이 자긔의녯사실을남에게여러번자랑하게되는것도 이싸닭입니다 상상력(想像力)도긔억력이쇠퇴하는싸닭에 새로운상상이란 차즐수업게되고관단력도약하야집니다 유쾌(愉快)긴장(緊張)의감정(感情)은적어가고불쾌(不快)침정(沈靜)의감정(感情)만이만어감니다 딸아서 세상의모든일을피육적(皮肉的)으로보고자긔의편견을고집하게됩니다 또 이갱년긔의부인들은 머리가 점점단순하여지는반면녯긔억만이남게되는싸닭에 지나간생애를 생긔하고압헤올생활에비애(悲哀)를 늣기게되고 사춘긔(思春期)장년긔(壯年期)에 잇는 사람들을 부러워하게됨니다내종에는이부러워하든 심정(心情)이시긔(猜忌)와 질투심으로변하고맙니다

이런심적변화가심하게되면정생활과생산생활의크라이막쓰에잇는 자부의생활까지 시긔와질투돌가지게되는수가잇습니다

이런생활을 계속하는동안에 그의밧는멸시감(蔑視感)은점점만어가고 그의

행동 은 점점피육적으로 만되여감니다 비애와 멸시감이 그의머리를 떠날사이가 업는것만큼그의신경은홍분상태에잇다고볼수가잇습니다 더욱이 잠(睡眠)도적어저서뇌신경 (腦神經)에게충분한휴양도주지못하게됨니다 갱년긔를 지나신부인들의 잡이적은것도 이런관계로 부터 생깁니다 갱년긔의 부인이 육체와 정신에 만는 생리적 변동을밧게되는 동시에 사소한 원인으로 이생리적변화도 병적상태로 전환되기 쉬웁습니다정신병이 사춘긔에 만이생기는거와가치『히스테리ー』도또한이갱년긔부인에게만습니다

월경이업서진다는것ー즉란소에서나오든『홀몬』이안이나온다는것만으로도 벌서병적상태가 생길수가잇습니다 갱년긔의 부인이 공연히머리도압흐고 가슴이압흐고 관절이압흐며 허리가압흔것도『홀몬』이업서지는싸닭입니다 아즉까지 왕성하든 신진대사(新陳代謝)가약해지는싸닭에

영양 이불충분 하여지서 소화긔병 (消化器病) 순환긔병(循環器病)호흡긔병(呼吸器病)가튼것은물론생식긔병(生殖器病)가튼것은 참으로주의 하지안으면 안이됨니다 이시긔에는 특히생식긔병으로는 무서운자궁암(子宮癌)과자궁근종(子宮筋腫)이 잇습니다 이런종류의 병이잇스면대하물(帶下物)이만아지고월경이업서젓나가 또다시피(血)가나오게됩니다

편물과모사 짜는표준분량

겨울에입으실 여러가지편물(編物)의 각각짜는종류에의하야 모사(毛絲)의표준분량(標準分量)을 엇더하게잡을것인지 오래동안짜신분은 대강짐작을하시겟지만 처음으로 편물을짜시는 분들은 엇더한물건을짜시는데분량(分量)을집작하기가어려운것입니다 그러면 털실을 사실때에 대단히 곤난한때가 만케됩니다 그럼으로 여기에 여러가지 종류에따라그 분량을드려서 한갓 참고로 드리고자합니다

부인들이 만이짜시는스웨ー타ー가튼것은 남자용가트면약일폰드반이며 녀자용이면 일폰드와오온스면됩니다 그러고 아동용이면 반폰드내지 십이삼온스를 표준으로하시면 조습니다

그러고 아동양복은 일폰드반이며 아동모자는 이온스내지 사온스며 쇼ー루는 십온스전후입니다 그러고아동장갑은 삼온스내지 사온스면됩니다

다음 양말인바 남자용은 삼사온스 부인용은 약 십온스 녀아용은 오육온스로됩니다 그런데 일폰드는 십륙온스입니다

隨問隨答 엇지하리잇가

무엇이든지당시의어려운문제를무러주시면대답해드리겟습니다『氏名明記』

難問解答

안해가보기 실소

문 안해의성격이 맛지아니합니다 커는십삼년전 철부지한때조혼의구습이남은저의부보로 억지로실타는결혼을하여버렷습니다 그래서 무취미한가운데서 이삼년지낸커는안해의성격을관찰하엿슴니다 안해의 성질은넘우도나의게는 불합한것을 늣기게되엿고 그에게대한 애착심은 고사하고도로혀불평만이생기게되엿습니다 그리하야 커의게는 발서불운에대여남과불행을늣기게됨으로써 맘의압흠과 가삼터지는듯십도맛보게되엿섯습니다

이불행으로 인하야 커의집안과 커의부모님과 지도들불안에차여 지내게되엿슴니다 엇던째는 이괴로운맘을 이즈려고집을 나와유랑생활도 하엿슴니다 종날에는커의게는 못까지 이불행만이계속될뿐이요 조금도 인생의 깃븜이란업슴것을 늣긴커는 음독자살하려고도햇슴니다그러나 행인지불행인지죽지안코살어지금은병신의몸으로집을나와서떠도라다님니다 그동안 커의집안과커의부모님과 장래를 도라보고서여러차레그에게맘을돌리려고그를억지로대한적도만핫스나 그맘은불과삼일이엿고더욱그에게매한불행은커질뿐입니다그리는사이에 불행의애까지 생겻슴니다날이갈사록그에게대한불평은더하여지오니엇지하오릿가년리아시는 선생들이여 잘판단하여주시오 (市內太平通李○山)

마음을돌리시요

답 가정불화는 개인생활에 잇서 커ー다란문제입니다 그러나 그러케보기실흔안해와 못살겟다는당신이 왜어린이는 배엿낫가? 마음을돌려참사시도록하십시요 (一記者)

(質問者에게) 좀더구체적 사실 좀더 델리케ー트한 문제 좀더 인생현실에늣기는문제불와를 엇더케완전히 해결하겟습니까? 그리고투고는꼭 조선문으로써보내주시요그러치안흐면몰수합니다(一記者)

아동부인복 (六) 짜는방법

그림을참고하시요

사오세용바지 (下服)

재료 태모사(太毛絲)열오쓰

단초 두개

사호의본침(四號二本針)일조(一組)

도바늘 한개(一個)

일 휴신부분을만들어둘수잇쓰는방법은메리야쓰식으로 동은두으로 고무아미식으로 한치닷분쯤짠후 다부음부터는건부 메리 야스식 으로짬 니다

이 압보다뒤를길게하기위하야 한줄은오모데아미여섯코 둘재줄은 바늘을돌나잡고 지금짠 여섯코를 우라아미여섯코 셋재줄은오모데아미얼두코 넷재줄은돌나잡고 우라아미얼두코 다섯재줄은 오모데아미열여덜코 여섯재줄은 돌나잡고 우라아미열여덜코 이상과가티 여섯코식짜가서 처음여섯코 (六回한)가 될때까지짭니다

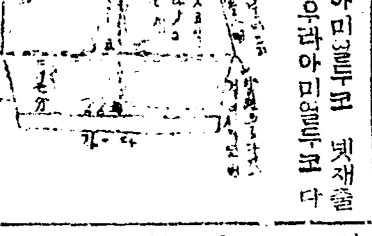

삼 그리고지금짠편에서다섯둘네걸니콤식 여덜번을 느리고 한편압되는쪽은 그냥것게 처음부터여섯치스푼이될때까지짬

사、 바지가래는좌우다섯둘네걸너 다섯번수리여서 두치칠푼이되면 가다아미로 다섯둘네를 하야막음

오、왼쪽은 바른쪽보담 반대로짬

륙、양쪽배래는삼초이푼 (三寸二分)이된곳을 바른쪽으로하고 왼쪽은따로따로뙤매인후다음은 좌우가래우이를맛치여서 압은가래로부터 닷분쯤올나가서한치엿분쯤터놋코뙤매입니다

칠、 뒤밧은오흡코를만들어가디로여섯치닷분쯤짠나음단초구녕을두개를맨든후 차차로양옷으로주려서 생죽하게 옷을막습니다(이와갓치 또한개를만듭니다)

팔、그리고먼저한치서푼 (一寸三分)쯤터논곳을코를주서 서여다섯둘네쯤짠후 양옷으로주리고 여섯개쯤남거든 옷을막어속으로넘코 스납프를답니다

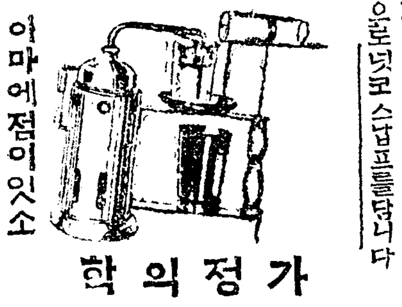

가정의학

이마에점이잇소

문 소생은금년이십세이온데 이마에조그마한점이잇는데그것이커지는것가트니그치료법을가르켜주십시요또병원에가면권치되기에얼마나돈이드는지자세히가르켜주십시요(京城一讀者)

답 의사에게수술을 바드십시요약일주일내외면권치됨니다

수술하면낫습니다

醫學博士 朴昌薰

기름이나옵니다

문 一、소생은이십이세남자이온데몸이약한탓인지額、胸、背面에는기름이나와서 옷에 진애가무더 경계상、미관상(美觀上)자미업사오니 그료법과 치료후명향을가르켜주시요(欲知生)

답 목욕을자조하시오

목욕을자조하십시오좌긔약품을조제하야 아츰(朝)에는윗옷(上澄液)을발느시고 저녁(夕)에는 흔들어서 씩거이(沈渣)까지발느십시요

方

硫黃華 一二、〇
樟腦末 一、〇
石灰水 一〇〇、〇
薔薇水 一〇〇、〇
亞刺比亞護謨末 六、〇
右餘布料

醫學博士 朴昌薰

今日小說休載

라디오 JODK

十二月十四日順序

午前八時〇分 라듸오體操
同一〇時三〇分 氣象通報
同一〇時四五分 料理製造法 日用品市勢 京城府營水産市場發表
同一一時五九分 正午時報 뉴ー스
午後〇時一〇分 스포ー츠講座 女性體育問題에對하야 李揆在
同一時一五分 家庭常識講座第八講 色과形 佐藤九二男
同四時〇分 뉴ー쓰 公示事項
同五時四五分 職業紹介事項 當夜順序發表
同六時〇分 兒童時間
同六時二〇分 兒童新聞
同六時二五分 英語講座初等科(二十五) 岡倉由三郎
同七時〇分 뉴ー스 公示事項 翌日順序發表
同七時三〇分 歌謠
同八時〇分 忠臣藏花曆第十四講 講談義士의討入
同九時三〇分 時報(A) 氣象通報

京畿俗謠
一、小春香歌
二、鉛遊歌
三、燕의歌
四、巫女歌

스포ー츠講座 午後一時十分 李揆在

第三回에는特히女子體育과運動에對하야
一、女子體育運動의目標及運動前後의注意
二、女子體育의種類
(가) 筋肉運動
(나) 敏捷運動
(다) 舞踊
(라) 體操
(마) 水泳
(바) 球技
(사) 陸上競技其他
三、體育의自覺과體育習慣
四、平時의姿勢와健康
五、體育運動과疲勞恢復
以上의三回에亘하야말슴하고자합니다

강사리게재씨는동경일본체육학교(東京日本體育學校)를졸업하고문부성체육연구소(文部省體育研究所)에드러가서연구를거듭한소장체육가이다

十三日夜間順序

午後六時〇分 管絃樂(A)
一、行進曲忠實한벗
東京라듸오오ー케스트라
二、村의鍛冶室 指揮 平野主水
三、스콧트랜드의選兵
四、可憐한少女 大沼哲作曲
五、行進曲凱旋
同六時二〇分 兒童新聞(A)
同六時二五分 라듸오學校 大興安嶺附近의地理 龍山中學校 鈴木駿太郎
同七時〇分 뉴ー쓰 公示事項 翌日順序發表
同七時三〇分 時事講演 法學博士 津村秀松
同八時〇分 放送舞踊劇(A) 明治座에서中繼
同八時五〇分 忠臣藏花曆第十三(C)
同九時三〇分 時報(A) 滿洲에서繼續氣象通報
獨唱과피아노
獨唱 蔡歸樂
피아노 金顯實
피아노 李順[illegible]

資本金 四百萬圓也
積立金 七拾六萬圓也
株式會社 東一銀行
京城府南大門通一丁目一番地
電話長光化門三五〇番
振替口座京城五五五八番
支店所在地 南大門、東大門、西大門、寬勳洞、江景、群山、元山、咸興、金化、天安、禮山、安城、長湖院、洪城、大川、廣川、長項

十二月十四、十五、十六三日間
晝夜二回
名畫鑑賞과破格의大衆料金
階上 二十錢 階下 十錢均一
◇파라마운트超特作全發聲日本版
愉快한中尉 全十卷
모리스슈바리에ー氏主演
싸네트맥드날드孃
◇파라마운트全發聲日本版
하롤드、로이드氏主演
발이第一 全十卷
十二月十七日晝間부터
◇파라마운트全發聲日本版
쪼지、밴크로푸트氏主演
赤新聞 全九卷
◇파라마운트全發聲日本版
찰스로ー톤、메리ー스氏 푸란세스듸ー이孃 主演
兩頰은薔薇色 全九卷
◇漫畫와뉴ー쓰 豫告
나가지오림픽、빌녀온人生、그짓마돈나女王님의命令、熱砂의舞姬、참푸太平洋爆擊隊、로이드活動狂、戰爭에가오
高級常設 團成社 電話九五九番

十三日부터向三日間提供
米國메트로社作品
名畫 南海의血潮 全八卷
(原名만다레이의길)
世界의名優로쌔이ー氏 上山草人氏 共演
運命의神은父女之間의悲哀를메커노앗다自己의不幸을엇다른父親은오즉딸의幸福을빌고잇다人生의處世行路는?
米國와나社特作品
怪奇大活劇 倫敦의丑滿時 全八卷
世界的名犬린링딩의主演
半人半獸의人物의活躍中央警察의大活劇神出鬼沒의惡漢의活動大名犬의人間以上의活躍은初多
一大名篇이라
米國에다나시요나루社力作品
大喜劇 스가ー로 全八卷
시도이좃무랑氏主演
오래간만에여러분의사랑을밧고커하야나오는君이엇더한우슴의유모아를가지고다多面인가요엿지하든지보다기대리는趣味스러운라오시라(보시라)드르시오
時間 晝夜二回共開 晝間午後十二時半 夜間午後七時半
入場料 階上十五錢 階下十錢均一
鐘路五丁目一
映畫常設 第一劇場 電光一七五五

本社平壤支局
平壤府巡營里一〇一番地
電話一六一五番

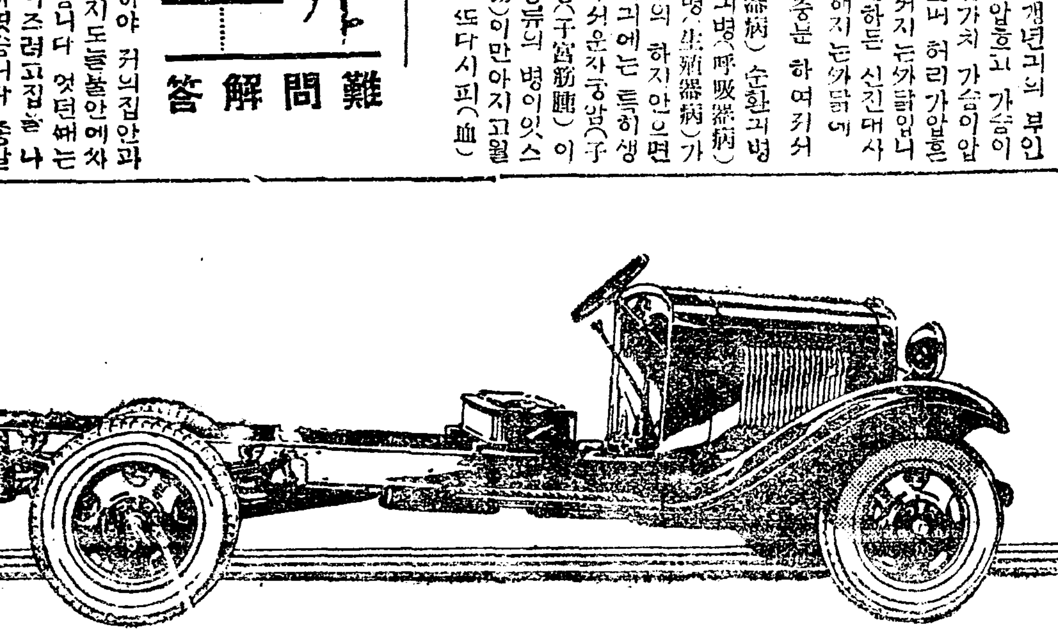

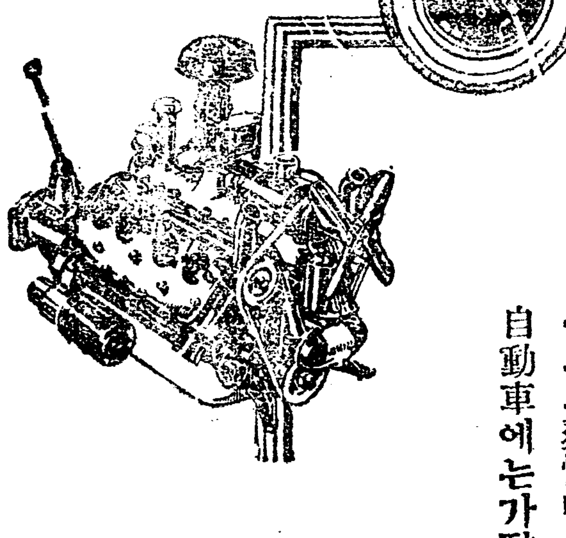

V8型애쓰 샤시ー發賣

新포ー드四氣筒애쓰샤시ー는各地에서이미絕大한好評을밧고 잇스나더한層强力이며 또한靜肅한엔징을 要求케되는 乘合自動車業者各位를爲하야 今回八氣筒乘合專用 샤시ー를前進四段을發賣케되엿습니다

그八氣筒六十五馬力엔징의 作動은極히圓滑하고一新하힘、迅速한加速度와밋高速度를具備하야、自由롭게움지기는 샤클로備付한强力의半楕圓形後部스푸링과相俟하야타는분으로爽快味를더하게되엿슴니다。特히遊覽自動車에는가장適當합니다

또포ー드의獨特한 運轉費와維持費의經濟는그대로取하고잇슴으로採算은至極히有利합니다

호이ー루베ー스 一三一吋半과一五七吋

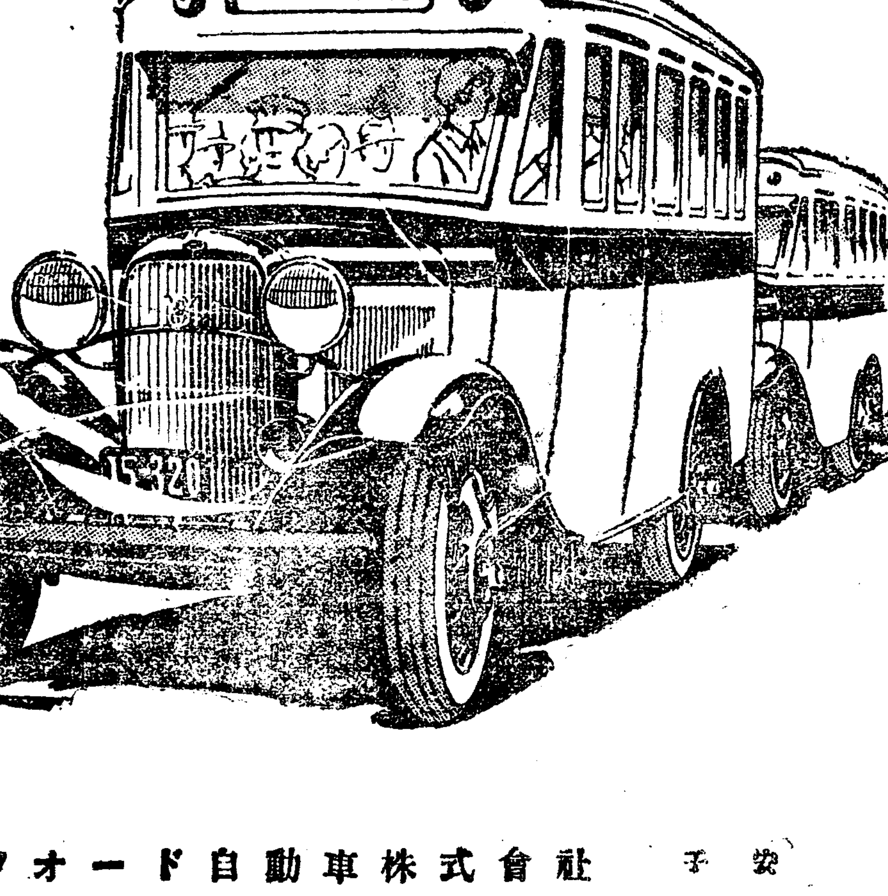

日本フォード自動車株式會社 橫濱 子安

雹災로絶糧된窮民 三千二百五十戶

當局에서는應急策을講究 인구로는일만오천구백인에달해 黃海道當局의調查

【海州】 박재(雹災)로인하야 피해를당하고잇는 리재민(罹災民)에 대하야도당국에서는지세(地稅)와소작료(小作料)등을면제(免除)하야그들을구제하엿스나 그러나 본재문제되는바는 심동(深冬)을당한그들은하로하로의 식량이큰문제로서 응급구제방침을 강구치안으면 그들의 생로가 실로 급박하다한다 이에대하야 도당국에서는 응급구제책으로 피해가 혹심한해주군천결면(海州郡泉決面)금천군외류면(金川郡外柳面)에이만원의지방비를 던지여 약오천원은토목공사(土木工事)로써구제하고오천원은 식량배급(食糧配給)비에사용키로하야 현재 착수한터인데 도당국의 조사한긴급구제를요하는피해민은도내에 三二五三戶 一五九三一人이라는 수에 달하는터이라한다 단체에서도 괴부금이답지 하는중에잇다고한다

白川電話開通 去十一日부터

【白川】 황해도백천(白川)에서는 시내전화가설공사를 지난달이십팔일부터 착수하여오든바 공사가준공이되여 지난십일일부터 개통되엿다는데 전화번호는이십삼번이라한다

穀物商協會創立 全黃海有力穀商이모혀 ◇去十日海州에서

【海州】 해주(海州)나 신천(信川)등지의 곡물업자들의 발긔로조직케된 황해도곡물상협회(黃海道穀物商協會)는예정대로지난십일 오후두시부터 해주읍사무소(海州邑事務所)루상에서개최되엿다 당일은 신천(信川)재령(載寧)등지를비롯하야각지의곡물업자들의다수의출석으로 성황을일운중에 곡물업자들과 농민들에게 다대한관계를가진검사구역(檢查區域)문제와해주룡당포항(海州龍塘浦港)대판(大阪)간의 정긔항로(定期航路)등의 중요사항을 토의하엿는데 동협회의 피선된위원과토의사항은 다음과갓다

◇討議事項
一、定期航路開始促進運動의件
一、運送業者倉庫建設의件
一、鐵道運賃割引繼續要望의件
一、檢查區域變更의件
一、金融關係의對한要望의件

◇委員 會長李熙永 副會長金泰國 評議員金文先 朴宰禮 崔喜河 金成鎭 關根榮吉 白光天 宋善日 監査徐原源之助 朴泰煥 理事犬開辰太

產米改良組合을組織 槐山郡沙潭里에서

【淸安】 충남괴산(忠南槐山)에서는 우리는우리의 손으로서는이러타할만한산업단체로는한개도 볼수업는바 요사이에사리면사담리(沙梨面沙潭里)에서산미개량조합(產米改良組合)을조직한것이 비로소첫시험이라는데 일반농민은 그의장래여하를 흥미잇게보고잇다한다

一月元旦부터 色衣着用 冠婚喪祭費도節約 春川邑區長會決議

【春川】 춘천읍사무소에서는 지난구일오후한시부터동읍사무소내에서구장회를개최하고
一、래일월일일을긔하야읍민에게일체히 색의(色衣)를닙게할것
二、관혼상제비(冠婚喪祭費)는 따로히 그표준액을 정하야절대로 그표준을 초과치못하게할것
등이상 두가지를 만장일치로가결후 동네시경에 산회하얏는데 이회의석상에는 읍의원정은섭(丁殷燮)씨외수씨도참석하얏섯다한다

避難同胞爲해 製繩機購入 新京在留民의溫情

【新京】 신경조선인거류민회(新京朝鮮人居留民會)에서는피난동포의 구제책으로 제승공장(製繩工場)을설립코저연구중이든바지난 칠일에 간부회의를한결과제승기오십대와 원료대(原料代)쌀백오십원의비용으로제승자금 일천이백원을 빈곤한피난동포 오십호에 분배하기로하고가급적 속한기한내로 실시하기로하엿다 엄동을당한 동포들의생활은 이로써다소 완화될모양이라한다

우리蹴球團創立 平北定州에서

【定州】 지난십일오후칠시에 당지천도교종리원(天道敎宗理院)내에서백락엽(白樂燁)사회로우리축구단 창립대회를 열고림시집행부로 의장홍석제 서기김동선(議長洪錫濟書記金東善)량씨가 피선되엿다하며 경과급재정보고가잇슨후 의안을 토의하고 동구시에 폐회하엿다하며토의사항과임원은다음과갓다한다

◇討議事項
一、團勢擴張의件
一、團員訓練의件
一、基本金募集의件
一、團規約作成의件

◇委員 代表洪錫濟 副代表金光涉 庶部金龍善 財務張應源 事務崔滋鉉 張英善 洪三鳳

槐山松山面에 農村夜學開始 ◇오십여명을수용하여 李聖魯氏의特志로

【淸安】 충북괴산군증평면송산리(槐山郡曾坪面松山里)에서는 야학을개설하고 청소년약오십여명을수용케되여 지난십일일에는 성대한개교식까지 잇섯다는데 송산리에서는 그전부터 소년들의 야학은잇섯스나 청년의야학이업서 유감으로 생각하여오든중유지 김광회(金光會)리규창(李圭昌)등이구장리근석(李根奭)씨와 상의가되여 종래부터동리에 내외간사를 물론하고항상 동내일이라면 모든힘을다하야 오든 리성노(李聖魯)씨를 심방케된바 씨는동촌에서넉넉지도못한 살림으로 의외에도교사(校舍)한채를제공하는외에도 책상과 칠판과다제반의필요품을 준비하여주어 감격한부모들은 장차 학부형회를조직하려고준비를 진행중에 잇스며따라 일반동민은 물론 리근

地方時論 集會場所問題

戰寧支局 任利準

戰寧은四千戶를超過하는本道에서 著名한都市다 따라서모든設備도他郡에比하여 遜色이업다 一般市街의施設이라든지 各種學校의 完備한 點으로보아道內에서는 文化地域이라할수잇다 이와가든施設은別不便이업슴에도不拘하고 公家의會合場所가 今것업슴은 文化都市로보아 一大遺憾이며羞恥의하나이라할수잇다 十年前에戰寧靑年會가創立되자同會館新築集會所를建築하려고準備中에未曾有의水災가 連四年을繼續하야모처럼의計劃도水泡에도라가고그後該會가 戰寧靑年同盟으로組織體가更新되면서 以上의趣旨로大會時마다決議하엿지마는財政問題로 成功치못하엿다 年前에有志靑年들이 戰寧面所有인日本人小學校舊校舍를 貸付바다修理使用코저하엿스나 頑固한面長의反對로期成會조차解散의悲運에싸지고마럿다

×

事情이이러하니戰寧의靑年會館이나社會館의設置는現在의事情으로는前途가暗澹할따름이다 不景氣한이때에 巨額을드려集會場所를建築한다는것은 經濟事情으로도到底히不可能한일이요 千餘名式收用할만한場所는 二個所나잇스나 이는예수敎堂으로敎室은神聖하다는 口實과社會運動者들은排斥한다는理由로一般을爲하야 公開는絕對로不許한다

×

一般讀者도周知하는바와가티 市內에서韓人老人會(本會)라는團體가잇다 此會는韓國時代의官僚及班閥들노組織된것인데 創立된지近十年이되도록事業은하나업고 (무엇을하는지알수업스나) 基本財產도相當이잇고 쓸만한會館도잇다 그러나그들은社會公共을爲하야는 至今까지冷淡한態度로一貫하야왓다 市內에一般靑年들이集會場所問題로東奔西走하며 努力을할때도그들은何等反應이업섯다 우리는實로그들의靑年子弟에對한態度를遺憾으로생각하는바이다

×

新任面長에게一問하는바 市民의集會場所問題를 어떠케處理하려는가? 前面長의意思그대로踏襲하랴는가 市民의集會場所設置問題도 行政上直接關聯되는重大한問題로생각한다 筆者는此際에 當局에處한面長에對하야緊하게要望하는바이다 年來로宿題로내려오는集會場所問題에對하야깁히考慮한後 하야市民의不便을하로라도速히 解除해주기바라는바이나

東海線工事場에 多數土工이大亂鬪 쌍방에중경상자다수발생 警察은廿五名檢擧

【釜山】 지난십일오후동래군장림면(東萊郡長林面)에서는부설공사중인 동해안선철도부설공사청부인경성서본조(西本組)의인부감독 경남출생의 김송수(金宋守)(二六)는 경남진주출생토공서만조(徐萬祚)(四〇)와말다툼이나서 동향인 평안도토공일곱명을 선동하야 서만조를붙시때려든바 이것을듣든 서만조의 동료는 여거하야 그날밤열시경에 곡광이를가지고 가해자의잠자는틈에습격하야 쌍방이 어울려 대란투를일운결과 쌍방에다수의 중경상자를내엿다 이급보를들은 동래서에서는 경관십여명이 현장에 출장하야 [illegible] 이십오명인부를검거하엿다고한나 상금도 공기가험악함으로 경계중이다

价川油坑有望 개천에서발견된석유광이 湧出量과質이優秀

【平壤】 개천군북면봉천리(价川郡北面鳳泉里)에 만포진선철도공사장에서석유항(石油坑)을발견하엿다함은 보도하엿거니와총독부당국에서도 적극적으로조사를진행하기로되여 지난달총독부도촌(島村)기사가출장하야 조사를진행하여 석유가용출하는 현장에서석유채취시험을한결과 용출량이만코 질에잇서서 매우우량한터임으로 장래가극히유망시된다는데 도촌기사는 불원귀성햇는데 분석하여본결과를발표할터이라한다

連絡機關不備로 商人打擊莫大 ◇黃海線各驛마다 穀物等滯貨가山積

【新院】 황해선 신원(黃海線新院)역은 재령남부(載寧南部)에 유일한 곡물집산지로서 년년히그수출이 은성하야왓는데 특히금년에 잇서서는곡물검사 지정지로된관계로 전보다 배이상의화물이증가되여 신원역 구내에는 대두 쥐두등화물이 산적하엿슴에불구하고 신원역당국자는 화물에 탁송을 거절하는일이 비일비재라고 하는데이제 그자세한사정을 들어보면 황해선에화차가잘배급되지 아니함도 원인이지만 주요한원인은 진남포기선회사에서 과선배급이 되지아니하야 황해선각역과 진남포간에 경유역인 상해(上海)역 구내에는 일천오백톤이상의 화물이적체되여잇다고한다 곡물 무역상에막대한 타격을밧는일방 곡가의등락으로만은 손해를당하고잇스며 그런관계로 무역상들이곡물을잘매입 하지아니 함으로 일반생산자에게까지도 그영향이밋진다고한다

必須課目으로 벼루製造를 道安公普에서

【淸安】 충북괴산군도안공립보통학교(槐山郡道安公普校)에서는 벼루(硯)만드는 전문선생을 다려다두고 일반아동에게매일한과를 나치후에는시가식을 필수과목으로 벼루만드는 법을 가르치고잇다는데 그성적이 극히우량하다한다 그런데연촌리(硯村里)라는곳은벼루로가산을하는바 부지장일뿐아니라 더욱히그돌이써조하서 장래가 유망하다고한다

保安課長親타속여 多額現金詐欺 勝訴運動해준다고 前科三犯의詐欺漢

【洪城】 지난팔일오전열시에 공주지방법원 홍성지청(公州地方法院洪城支廳)법정에서는 본적을 논산(論山)에두고 현주소는경기도 고양군숭인면 신설리(京畿道高陽郡崇仁面新設里)에둔김장진(金章鎭)(四四)에게대하야장곡천판사(長谷川判事)로부터 이년징역언도가잇섯다 그는지난칠월 삼십일동법원에서 원고홍성군 홍주면 고암리 리두승(原告洪城郡洪州面古岩里李斗承)과피고 당진군순성면 봉석리 황봉주(被告唐津郡順城面鳳石里黃鳳周)사이에일천원의 대부금 청구소송이 잇섯든바 김장진은 이를방청하게되자 그날당지림전려관(林田旅館)에서피고황봉주를맛나 자기는총독부보안과장금야정치(總督府保安課長今野政治)를잘알뿐만아니라친분이두터운처지라하고 오날당신의사건을 방청한바 이대로두면 반다시패소할렴녀가잇스니 금야과장에게 말만하면 틀임업시승소할것이나 다소비용이잇슬것이다 그러하니 위선차비로 십원만주고 남어지는 올나가서통지하는대로보내라는것을 약속하고 간후칠월륙일에 『일이잘되엿스니 돈 이십원 보내라』는 전보를쳐서 이십원을밧고 언도일인 팔월십일에 맛나서 보안과장에게할 권화비로일원과보수로 오원을 밧앗고그후삼일쯤에 당진황봉주의집에차저가서 지금 금야보안과장이 당신의일을위하야 홍성에와잇는바 그대로 보낼수업스니 이십오원을 주지아니하면 아니되겟다고하야바다가고또그후는 김장진이보안과장과 친하다는바람에 자긔동리리석구(李錫九)의 소송사건까지 부탁하게 되엿다한다 이부탁을 바든 김장진은 경성으로 도라가며 전보로돈삼십원을 청구하엿는바 이십팔원을 보내주엇다한다 그러나 결국황봉주는패소하고 말엇다 패소실패한것을알게된 황봉주는 분개하야 김장진을 차저가서엇지이와갓치 사람을속이느냐고 질문한즉 대단히미안하나 상고가아직잇스니 염려하지말고 잇스면이번에는 금야과장직접 공소를하야 승소할것이니 아모염려업다하며 인지대금으로 삼십여원이들엇다고하야 황은자기 본집으로 전보를 쳐서현금이십원을바든후 중인려비로 도라가라는것을 발유하고 두번에 또륙십원을 편취하야전후합계이백구십삼원을 사괴한 사실인데 전과삼범 사괴한이라고한다

異域의秘密室에 虐待밧는同胞女姓 비밀실에너허강제로정조매매 화저로당근질몽치로가진학대 惡辣한吸血鬼行狀

【神戶】 동에둔이어두운인간으로 인정도모르고 의리도모르고 동족이란관념도업시 만리이역에 불상한 동족처녀를다려다가 가진착취를하다가 필경은 경찰에신세를진 이야기!

×

신호시 즙합구 일모통일정목(神戶市葺合區日暮通一丁目)조선료리업청송관 (朝鮮料理業淸松館)주인 김연수(金連壽)(三二)라는 개성부남산정(開城府南山町)태생으로 대정십이년도에처자를고향인 개성에다 남겨두고 단신으로 당지신호에와서 내친구 림전기선대룡환(林田汽船大龍丸)의 십원이란 약속으로 경남하동군태생(慶南河東郡胎生) 림화옥(林和玉)외 일곱명을 녀급으로 다려왓다고한다

×

그뒤본적을 평양(平壤)에둔 리계연(李季連)(二〇)이란녀자를 맛나 동서를하면서 소화사년오월에 즙합구통정이정목에다 가 조선료리업간판을걸고 조선으로건너와 순박한 조선농촌처녀들에게 채금(貸金)과간 사년에 삼백원후은 이던반에이백오다려왓다고한다

×

오든 그날부터 추업(醜業)을강요하야 엄마식의 채금에목이메여 수천리타향의 길들밝은연약한 녀자들의 기름을 짜먹오왓다 거주월경에 현재영업장소인일모통으로 이거하여놋코는 계단아래층에 비밀실을 만들어 하로밤에 한번자도하이금 무매 계도 수백식의손을받히하고 그의컴뇌는우소향.萬小옵집에다 이외가튼 인육시장을 버려놋코 교묘하게도 당국에눈을 피하며 가면서 그들에게 추업을강요하야 그들이말을듯지 안을때는 화저(火著)로당근질도하고혹은매도몽시따려.가진학대를 다하여가며 살을수두룩하엿다 그뿐아니라때로는식사(食事)까지주지안는 극악무도한 사실도한두번이안이라한다

×

거구월삼십일밤열두시경에 소할즙합경찰서(葺合警察署)에서는이것을탐문하고 즉시림검한결과 주인녀급전가족을일시에구금하여아죽것업중한취조를계속하는데 일반인사들은 이용서치못하고사실의전개를주목한다고한다

江原道小作慣行調查

【春川】 강원도농무과에서최근까지 각군농회(各郡農會)에명하야 조사중이든 소화오년날현재의소작관행(小作慣行)조사는 최근에야 완정되엿는데그내용이 가장광범하며서도치밀.정세한바 풍속과 습관이동일한한 도내의 사정이면서도 군마다다르는 특수한관습이잇스니 이를밧구어말하면 소작인취급법이 커마다 달으다는것이다 그럼으로간단이업시 이러나는 소작쟁의(小作爭議)의원인도이속에잠재해잇슬것이며 언제든지 원정이만흔소작인들의 눈물겨운 비애도 이중에서 차저볼수잇슬것이니 이것을 소개함으로소작쟁의가해마다 늘러가는 당금시절에의미잇는일로본다

第一 小作에 關한在來用語(略)

第二 小作契約과締結

一、現行小作契約은口約束과小作證書의各口數(率)와小作證書에依한畓田多寡及其契約樣式沿革

1、口約束八割 2、小作證書二割

2、小作證書에依한畓田의多少

小作證書에 依한契約은畓에만만코田은稀少하며 더욱小作料徵收樣式上의定租에만코打租 檢見인時는極히稀少하다

3、契約樣式의沿革

旌善, 伊川에는小作證書에依한契約田이만코畓은적다 口約束에依한것은在來契約方法으로小作證書에依한契約은歸屯土小作認許證 面有地, 鄕校의書面契約等範例로行해왓는데郡農會獎勵等과相俟하야增加하는傾向이다

本道의書面契約의最古는寧越郡으로明治四十二年東亞勸業會社의小作證書에依한契約이엇스며其他大部分은歸屯土, 面有地, 鄕校等이처음으로大正八九年頃이가장만엇다그리고通川郡은大正五年地主金商雨가書面契約한것이最初다

二、近時締結하는小作契約은口約束과小作證書中엇던것이普通이며其傾向이如何

口約束이普通이나小作證書가漸次增加하는傾向이다但金化郡은口約束에依한打作을主로하야變遷하는傾向이업다

三、近時締結되는小作契約의契約方法及契約事項

1、口約束의方法及口約束으로定하는事項

가、口約束의方法

(普通) 小作人小作을希望하야地主又는管理人宅을訪問하면地主又는管理人으로부터契約事項을示하야小作人이이를承諾하면契約이成立된다

(特殊)

1、地主又는管理人이集合場所를指定하고小作人을모와小作契約하는수도잇다(春川, 通川, 高城, 三陟, 鐵原, 平康의六郡)

2、特히農事에熟心한小作人에는地主로부터小作을指定依賴하는수도잇다(襄陽, 江陵, 原州, 橫城, 平康의五郡)

3、地主又는管理人이親近한새나親戚等을小作人으로指定契約하는수도잇다(蔚珍寧越의二郡)

4、小作人되려는者地主의親戚, 友人等을仲介契約도한다(楊口, 江陵, 橫城의三郡)

5、代理人이小作人을決定及其旨를地主에申出(淮陽)

6、地主又는代理人이地主를物色契約(蔚珍의慶守, 平康의土地不良으로)

7、每年 小作料 納入時契約(寧越)

8、小作地가적음으로地主에贈物보내고契約(橫城)

9、地主小作人途上隨所에서口約束(金化郡)

10、土地購入의仲介者들한者에對하야地主가其土地를移動치안는限仲介者에小作케한다(平康郡)

11、日割을定하고小作人을指定하야契約도한다(江陵郡)

나、口約束에依하야定하는事項

普通 略 特殊(略)

二、小作證書에依한契約方法及立要記載事項及其樣式

가、契約方法(普通)

地主又는管理人宅에小作人을招致契約(楊口、通川、高城、江陵、三陟、蔚珍旌善、平昌、寧越、鐵原、平康의十六個郡) 證書는地主가地主單獨希望事項中不動文字를記載한小作證書를印刷하야小作人에주면小作人은同證書를差入契約한다

文章은漢文과普通으로한다(通川、淮陽、襄陽、江陵、平昌、寧越鐵原七郡及三陟의特例)(續)

農民稧積金으로 貧農에게農土買給 일년에콩여섯되식을저축 伊川에模範農稧

【伊川】 강원도이천군이천면 천안리(江原道伊川郡伊川面泉岸里) 농민오십사명이륙년전부터 농토매여저축계(農土買與貯蓄稧)를조직하고매년내두 (大豆)륙두식을모아판매하야그대금으로써 계원오십삼명중에 극빈자로 농사를지으려도 농토를엇지못하는 사람에게 토지를사주가로하여 금년까지발서 십여명에게 토지를사주어 자작의당으로농사를 짓게되엿다는바 이십사개년후이면 오십사명의 계원들은 전부자작농(自作農)이 되리라고 기대가크며 일반의모범이되리라고한다

龍城產業組合 常設店舖設置

【慶山】 경북경산군룡성산업조합(慶北慶山郡龍城產業組合)은경북본부 우량조합으로 근자에 일반조합원에게 더한층편익을주기위하야 삼천원이란적지안은금액을드려곡물농구지물포백잡화(穀物農具紙物布帛雜貨)등을취급하는상설점포를설치키로 방금그준비계획에 분망중이라는데 이에따라 동조합원일동과 지방인민들은 이것의 속한실현을손곱아가며기대한다고한다

朝鮮米差別은 政府既定方針 群山委員의報告演說

【群山】 조선미차별대우저지운동(朝鮮米差別待遇阻止運動)을위하야 지난 십일월이십팔일 도동하얏든 조선미옹호군산긔성회(朝鮮米擁護群山期成會)위원 삼(森) 시천(市川)량씨는지난십일밤일곱시에 군산부청루상에서 보고연설회를 열엇는데 미곡(米穀)관계자등 다수청중이 잇섯는데 미곡통제안(米穀統制案)은 정부의 확정한 방침인까닭에 각방면으로 도동한위원들이 여러가지로 힘써보앗스나 모든것이 비관이라고하야 일반청중이모다침묵한가운데 폐회하얏다고한다

太田地方에 積雪五寸 폭풍도불어

【大田】 대전지방은우금발서 따뜻한일긔가계속하더니십이일아츰부터 살을어이는듯한 북풍이 맹렬이불며 눈이퍼부어 삽시간에 다섯치이상을싸허 갑작이은세계를이루고왕동으로각상점간판이다수히 너머젓다한다

望祥市場開設 五日、十日에開市

【江陵】 강원도강릉군망상면(望祥面)에시장(市場)을설치하고저 면민의요망이 간절하든중 면당국에서도 이요망을 인정하야 그간 도당국에 시장개설인가원을 제출하얏든바 이번에 인가가나왓다는바 시장설치의 위치와 개시일은 다음과갓다한다

◇開設場 望祥面發翰里 ◇日割 陰五、十日

平南一帶에 無盡藏의石綿 解氷期부터採掘計劃

【平壤】 평남 성천군 숭인면(成川郡崇仁面)일대에는석면(石綿)이 무진장으로 매장되여잇스나채산(採算)이되지안는관계로 보물이그대로 땅속에 뭇처잇섯다 최근에 이르러 석면은가격이 유망하게되여 일본동경(東京)대판(大阪)방면에서 동지방의 석면에착목을하고 기술자들이 륙속하여 동지방에와서 실지답사를하는한편 평양에 공장을 설치하고 대대적 채굴을개시하고저 평양부외(平壤府外) 전흥회사(電興會社)에서 광업조사까지하는중인데 명년사월 해빙긔부터는 대규모채굴이 개시될모양으로 전도가 극히유망시된다

麗水에初雪

【麗水】 전남려수(全南麗水)에서는 지난십일일아츰부터 일긔는급히 치워지는동시에 맹렬한바람과함께 눈이오기 시작하야상당한적설을보엿다

稧돈싸닭에 칼부림 全南靈岩에서

【靈岩】 전남령암군학산면학계리(全南靈岩郡鶴山面鶴溪里)에서는 지난칠일밤에 동리현영찬(玄永燦)씨집에서서로칼까지가지고 싸우게된 일대활극이이러낫나 그내용을 들은바에의하면 몇해전부터 이동리에청년계(靑年稧)가생겨서 상호부조의정신으로 동리청년들을 망라하야조직 되엿다 처음모은 긔금이오백원에까지 달하엿는데 이래수년간 대부방침을 보건대가난한계원에게는 별로대부가업고오히려 부유한 사람들에게만취대하고지난칠일밤회의날에도빈민층의 대부조에 대하야는호호로각박하게 완납(完納)식혓스나넉넉한간부(幹部)측에서는차용한돈을 내여노치 안엇슴으로일반 빈민계원측에서 분개하야서로칼부림까지 나오게 된것이라한다

德亭에 棄兒

【德亭】 시난구일오후십일시경 양주군회천면덕정리(楊州郡檜泉面德亭里)리풍림(李豐林)집대문안에는 산거된지 얼마밧게 안되는 오동자를버린일이잇서 방금그동리리사룡(李四龍)이가 보호중이라한다 남은옷을보며 군색지안은집안아이인듯하며 음력팔월오일생일흠은 바위라고씨여잇는데 혹은개가하는녀자의소위가아인가하야 경찰은범인을 수탐중이라고한다

建築費엇기爲해 同情音樂會開催 십칠、팔양일에

【江陵】 강릉금천유치원(錦天幼稚園)은 삼본산연합경영에속하야 이래 강릉불교포교당을빌려 경영하여왓섯는데 현재의입원아동의 증가는 현재의포교당으로서는수용할능력이업서원사의 건축을계획하엿스나 불경긔의소치로 실현을 보지못하엿든바 현포교사인 정보경(鄭寶城)씨의희생적노력과 아울러유지들의 협력의결과는 일천이백여원이란적지안흔의연을모호게되여 금년여름부터 총예산일천삼백원으로 다년의요망중에 잇는원사의건축을보게되엿스나 아즉도 경비가부족하야 내부의충분한설비를일우지못하야 동유치원후원회에서는 건축비의 충당할것을목적하야 오는십이월십칠、팔양일간 음악회를 포교당에서 개최키로하얏다는바 동유치원을위하야 만흔후원이잇기를바란다

光州에 劇場計劃 공회당으로병용

【光州】 광주는호남에중심도회로 사만의인구가 주재하는곳이지마는 조선인측으로는 아직까지공회당(公會堂)이잇기는고사하고 극장도한개 경영하는사람이업서 일반은 유감으로아든중광주조선인상업계(光州朝鮮人商業契)에서는본월십일밤일곱시에 삼산당(三山堂)에서림시 임원회를열고 광주극장겸공회당을 건축하기로 결정하엿다는데 건축비총액은 이만오천원내지 삼만원이라는데 이건축비중으로 일만원은 상업계긔금에서 출자키로하고 남어지는일구(一口)를 십원으로하야 구금을모집하리라하며 그동안 창립사무는 삼산당유면상서가 집행하리라한다

煙草耕作못하야 山內面民離散 연초경작구역에제외되여 面民生活에大威脅

【伊川】 강원도이천군산내면(江原道伊川郡山內面)은군내에서제일빈벽한곳으로 대정칠년부터 십일년까지에는 산내면을연초경작구역(煙草耕作區域)으로편입하여면내농산물가격의 삼분지일 이상을점령하고 잇든바 당국자로서는 교통불편을 리유로삼아 돌연히연초경작을 못하게 되엿슴으로산내면민들은 점차로 생활난에쪼들리어 리산할수밧게 업는참상임으로 산내면장 최시익(崔始翊)씨는다시연초경작구역에 산내면을 편입시켜달나고당국에 적극적으로 진정하는중이라고한다

支局設置紀念事業

光陽地方 紹介版發行計劃

世界的으로또는朝鮮的으로複雜多端한課題를提起하든一九三二年도이제는總決算을짓고 압흐로 希望이만코 企待가큰 一九三三年은오려합니다 우리朝鮮日報도 更生에서 躍進에新春과함의 活躍을目睹할은勿論이오 本支局設置를機會로 이제新年劈頭를期하야 當地方紹介版을發行하랴합니다

◇紹介版의內容 位置、地勢、沿革、名勝古蹟、人物、團體、行政、產業、敎育、宗敎、交通等各種統計와郡民의生活狀態、一般運動情況及地方發展策、모든方面에亘하야 가장正確한情勢를滿天下에紹介코자하오니 全郡六萬士女는懇篤한指導와熱烈한援助를주시옵소서

朝鮮日報光陽支局

幼稚園建築費 同情音樂會

◇時日 十二月十七、八兩日下午八時
◇場所 佛敎布敎堂
◇入場料 白券三十錢、靑券二十錢
◇主催 錦天幼稚園後援會
◇後援 江陵佛敎靑年會 每日朝鮮兩支局

世上을騷亂식히든 平北長銃犯逐被逮

犯人의親父自殺이發覺端緒

定州署에서嚴重取調

【古邑】 지난십일월아십일 정주군고덕면주재소(定州郡古德面駐在所)에서 장총도난사건이 발생하고 니여서 구월삼일정주군마산면청정금융조합(定州郡馬山面淸亭金融組合) 습격사건이 발생하야 경찰당국에서는 사건발생이후 수사망을평안남북도에 버치여 불면불휴 범인체포에 쓸중하든중지난팔일세벽세시경 정주군마산면원서동(定州郡馬山面院西洞)에서 협의자로홍창규(洪昌奎)(二六)을 체포하야 정주본서로압송하여가지고 엄중히취조한결과 범인의 자백에 의하야 전긔 홍창규가 진범으로판명되는동시에 공범김상봉(金相鳳)은 경성에서 체포되고 련루자 홍령환(洪令煥)은 마산면원서동(馬山面院西洞)자긔집에서 각각체포되야 평안남북도를 소란케하며세상이목을 놀내이게하든사건은 이로써단락을 짓고마럿다

犯人의住所姓名

▲本籍 平北江界郡利西面
現住 平北定州郡馬山面院西洞
【正犯】 洪昌奎【二六】
【一名 鳳泰】
▲現住 平北定州郡馬山面院西洞
【共犯】(京城서逮捕) 金相鳳【二八】
▲現住 上同
【連累者】 洪令煥

博川서强奪한 金時計綻露가

洪昌奎逮捕의端緒

전긔중대사건이 발생하자 경찰당국에서는이개월전박천식산은행지점장(博川殖産銀行支店長)의집에 침입하야 금권을강탈한 사건과 십일월십일경 경의선령미(京義線嶺美)엿던상점에 침입하야 금권을 강요하다가목적을 달하지못하고 도주한사건과 고덕면주재소장총(古德面駐在所長銃) 사건과마산면청정금융조합(馬山面淸亭金融組合)습격사건등을 여러가지점으로보아 동일계통과 동일범인의 소위로 추측하야 가지고고읍정주박천(古邑定州博川)등지에수사의주력을 집중하야가지고 범인체포에 맹렬히 활동하든바 청정금융조합습격사건이 발생한지 수일후에 전긔범인 홍창규의부친이돌연경향자살을 하게되매 소관청정주재소(淸亭駐在所)에서는경관이 출장하야 자살한원인과시체를검시하다가 범인의부친의자살한 원인이 모호한데의심을 두고 범인의가택을 수색한결과박천령미시 모상점에서 도란당한 금시계가 발견되매 경찰측에서는 시각을지체치안코 홍장규를 즉석에서체포하야정주본서로압송하얏다

城隍堂에埋藏햇든 長銃과實彈을押收

犯人의自白으로共犯一名을 京城에서無難逮捕

금시계를 단서로 정주본서에서 홍창규를 엄중히취조한결과 범인의자백에 의하야 고덕면에서 가져간 장총을 알게되야범인의집뒷산에잇는성황당(城隍堂)에서 장총과실탄을차저내여 즉시 압수하는동시에 공범김상봉(金相鳳)은 경성자긔 친의집에서 정주에서 출장한 김부장창전형사(金部長倉田刑事)의손에십일일에체포되야십일일커녁 오후칠시 정주착렬차로 정주경찰서에 수용되엿스며 련루자홍령환은 지난구일에 범인집에서 체포되엿는데 박천령미고덕청정(博川嶺美古德淸亭)사건은 전부전긔 범인등의소위라 고한다

金谷部隊가 避難民掩護

국자가(局子街)북방약륙리에잇는구룡평(九龍坪)서북방고지일대의 반란군을소탕부마차로 달일이래출동중이든 금곡부대(金谷部隊)는십일일커녁에동지부근에잇는피난민백삼십삼명을보호하야 동작물을 칠십나의 우차로운반하야 구룡평에 도착하엿는데 게서일야를 묵은후 십일일오전십시반에 무사히 국자가로도라왓나 이들피란민은 당지민회와경찰서의 알선으로 백초구(百草溝)외국자가(局子街)에수용될터이나 금곡부대의위생반(衛生班)은조양천(朝陽川)에서 륙십일명 구룡평에서 륙십륙명의병자를치료하얏다 한다

臺灣視察團募集

【체팬·듀어리스트·뷰로】조선지부주최와 철도국(鐵道局)후원으로 대만시찰단(臺灣視察團)을모집할터인데려행긔간은 이월이일부터 십오일까지 십사일동안에 회비는 긔차와긔선은이등 려관은동일며우로 식비일체를 합하야일백팔십오원이라한다 신입은 오는이십오일까지예약금삼십오원을첨부하야 ▲龍山鐵道局營業課旅客係▲京城驛案內所▲三越內鐵道案內所▲京城 중어느곳에서나접수할터이라한다

人生의虛無 結局火葬場殘滓化

京城府火葬場統計

생(生)의 깃븜과사(死)의슯음은 날마다날마다이사파세계(娑婆世界)에서 되푸리하고잇거니와 죽음의슯음을실고서 대문밧홍제원 화장터로는 세상을 하직한몸을실흔상여(喪輿)와상용자동차(喪用自動車)가날마다날마다 아츰커녁으로 다틈질친다! 이해도저믈어여접으로 살어지려는이때! 넘어가는해人발과갓치슬허지는 인생이경성부내에는 해마다가는 어가나니 병들어죽은이 사랑을 일코죽은이 가난해굶어죽은 이……각종각색의 죽음은 이러하여인생일생을 이화장과 묘지에서총결산하고잇다……

×　×

이제금년의일월부터 지난십일월말까지 십일개월동안홍제원화장터에서 한만흔인생을 뒤로두고 죽은시체를화장한것이 조선사람이천구백이십일명 일본사람일천팔백팔십사명으로 도합 사천팔백오명의 다수이다 그런데조선사람은죽은몸인들엇지붙살르라고 하야못듯는이가 만엇지만 인정세태가변해가면서는 화장하는 수가점점늘어가서 소화오년에 조선인 화장수는일천구백오십삼명 일본인이일천륙백구십삼명 륙년도에는 조선인은 이천륙백륙명이오 금년도에는 십일개월간인데에도소화오년보다 구백오십오명이나 증가한 이천구백이십일명 일본인 이일천팔백팔십사명이라한다 이제십이월 얼마안에 적어도 사백오십명은불살르리라하나니(금년에의하여) 년년세세이불속에 들어가는 이는때에 뭇는이보다 늘어가는 경향이라한다

×　×

그러면 경성시내에서 해는이 얼마나되나? 소화오년에는조선인이 일천오백칠십칠명 일본인이 일천칠십삼명의 다수이다……이 삼백이십오명의 본인이천부가화장에부치고 (화장수가사망수보다 만흔것은사망자수는경성부에 것만계산한것이오 화장수는린군(隣郡)에서 가져온것까지 합한때문이다) 조선사람은 거이삼분의일만이 화장하고 그외에는 영결(永訣)에서 엽집으로한다

눈세월이오고가는사이봄이오고가을이오고 그리하여 피는쏫떠러지는닙이나리는눈속에 뭇칠뻔인간은병들고시들고 늙어져세상으로가는것이다! 오! 이해도저문다! 이해도경성누내에서만오천여명을 화장터에불살르고거두넌다……

木船一隻顚覆

십이일풍설중에 뚝섬압헤서

십이일오후세시경에폭풍설로인하야시외뚝도리(纛島里)나두려압한강에서 솔가지를 가득실흔목선한척이전복되얏는데 다행히선원은 구조되엿나하며 그배는상류지방에 나려오는것으로 손해는삼백원 가량이라 한다

殺伐의社會相！

法廷에나타난 四名의殺人囚

무엇때문에 그들은무서운 살인죄를범하얏나！

今日京城法院公判

십삼일경성지방법원 제사호법정에는강도살인(强盜殺人)방화(放火)살인 시체유긔(殺人屍體遺棄)상해치사(傷害致死) 거주침입강도살인(居住侵入强盜殺人) 영리유괴(營利誘拐)등죄명중에 도극흉한네명의살인수(殺人囚) 공판이개정되어설한(雪寒)에 싸힌법원은살풍경을한분위긔에 싸히엇고 살벌(殺伐)의사회상(社會相)이그대로반여되고잇섯다

▲……▲

강원도이천군룡포면(伊川郡龍浦面) 김성업(金成業)(三○)은 직업은업고 빈곤에울는뭇해 지난십일월팔일룡포면정모(鄭某)의 처심순식(沈順植)집에침입하야 단도로협박한후심순식을직사케하고 다시현장에서 반항하는심순식의아들로공식(盧公植)을살해한협의로추(秋)재판장게에서 심리를마치고조(早田)검사로부터사형구형(死刑求刑)을바덧는데 판결언도는 오는이십일일이라하며

▲……▲

본적을중국산동성(山東省)에두고인천지나정(仁川支那町)에거주하든왕록(王祿)은지난십월이십이일후인천지나정사십번지서씨(徐氏)집에서긔숙하든중 지난십일월십칠일놀아슴에는 주인녀자와 생천거래의 돈관계로 말다툼이되어 충돌난것이주인녀자에 뇌진탕을 이르키게하야 마츰내 사망케하엿다는 혐의로사년구형을바덧스며

▲……▲

또한 전긔김성업과머동소이한 강도살인(强盜殺人)사건의리달용(李達用),황삼봉(黃三鳳) 량명의공판과 녀자의 범행으로 전형적덕사건인방화(放火)피고김순용(金順用)과 살인시체유긔(殺人屍體遺棄) 피고문구란(文具蘭)에 대한공판은모다 오후에개정키로잇는주살기위하야모든행동을감행한그들은다사법정에생사의운명을결고잇다

李鍾綸氏에게 博士學位授與

현재경성제대의학부소총생리학교실(京城帝大醫學部小塚生理學敎室)에서연구중인리종륜(李鍾綸)씨는금번논문으로부터의학박사(醫學博士)의학위가수여되엿다하는데 씨는 경성태생으로 대정십삼년 경성의학전문학교(京城醫專)을졸업하고이래전긔연구실에서연구를계속하고잇는삼십일세의청년학자라한다

平壤府新里서 假刑事를撲殺

嫌疑者五六名引致

【平壤】 평양부서신리(新里)양영환(楊永煥)(二四)은 십일일오전한시경에 술이대취하여 동리김곤호(金昆浩)의집과기타수호에 침입하여나는형사다 하라고호령을하며야단을하엿슴으로 김곤호의가족과동리가족들이모여들어엉을두다리하엿든바양은집에돌아가 십이일아츰 돌연사망하엿다 양의친부양태원(楊泰元)은아들이 매마즌것이 원인이되여죽엇다고계출하엿슴으로 평양서에서도 오륙명을인치하고사인을취조중이라한다

平師學生事件共犯 平澤서一名護送

평양사범의중도퇴학생

거번에 경긔도경찰부 고등과에서 삼륜(三輪)사찰계주임 이하 계원 오륙명이 평양에출장하야 평양사범학교(平壤師範學校)학생오명과 청년한명을 검거하야 좌익학생 결사의 정체를발각하고 경성에호송하여 취조중이든 사건은 그간삼륜경부의 엄중한 취조로 대체의 사건윤곽은나타난모양이다 그런데 이사건발각 …… 평양사범학교 중도퇴학생으로 경긔도평택(平澤)경찰서의 피검자 삼명중의 한사람인 리종필(李鍾弼)도 오십삼일 경긔도경찰부에 호송하야 종합취조를 하게될터인데 취조도사오일내에끗날터이라는바 그러면곳 검사국에넘기게될터이다

開城學生檄文事件 十三名豫審廻付

二名은不起訴로釋放

광주학생사건(光州學生事件)을긔념하는동시에 전선적으로 학생소요를 이르키기 위하야 각지에 격문을배부하고 각종책동을하다가개성경찰서(開城署)에 검거되엇든임홍빈(任鴻彬)등 십오명은지난일일에 치안유지법(治維法)출판법(出版法)위반혐의로 경성지방법원검사국에 송치되어사상계(思想係)좌좌목(佐佐木)검사의손에서 취조를진행하야오든중십이일오후에 긔소결정되어리정렬(李貞烈)등십삼명은동법원예심에 회부되고 리긔복(李箕馥)등 이명은 불긔소(不起訴)로 석방되엇다는데 일동의성명은다음과 갓다한다

◇起訴者 ▲任鴻彬▲李貞烈▲韓相俊▲孫興南▲金明孫▲趙伯元▲黃興任▲孔聖天▲金晟玉▲趙隱鳳▲李泰成▲張基錄▲李洲英

◇不起訴者 ▲李箕馥▲朴元均

十八메돌의 烈風

◇관부련락선결항

【下關十三日發電】 십이일밤아츰부터관문지방(關門地方)을엄습한폭풍은 십팔메돌을 보이엇고바다는 대풍랑이 이러나십삼일아츰의하관발(下關發)부산발(釜山發)의련락선은모다결항되엿다

東大門署檢擧事件 檢擧範圍漸次擴大

事件의主犯은尙未逮捕

文書配付가端緒

부내동대문경찰서(東大門署)고등계에서는 근래다수학생과 직공을 검거하여다가 불면불휴로 취조중이라함은 긔보하엿거니와사건은 갈스록 확대되여서오늘아침까지 검거한 수만하여도 학생 이십오륙명과 직공오륙명의다수에 이르럿다한다 사건의내용은 극비밀에 붓침으로자세치못하나 탐문한바에 의하면 학생측은부외모고보 사년급학생을 중심하고 금년가을부터비밀결사를 조직하고 사회주의기타 사회과학에대한 연구를할자도그방면에대한다수서적을 구입하는동시에동지들을늘니기위하야다른전문교나고보에도비밀서류를 배부하엿스며 그간수차의회합가지도 하엿다한다 이학생사건이 발생된 동긔는 동지에게 배부한 비밀문서가 드러난 것이라는데 사건의리면에는또 작년에이러난 보성고보(普成高普)독서회사건의연두자와도관계협의가농후한모양임으로압흐로는 이방면으로도 사건이확대될모양이라한다

또일방직공의 검거사건은 부내각처직공들을 망라하여서 잠행운동을 계획하고 잇든것이발각되엿다는바 그간장곡천정(長谷川町)근○(近○)인쇄소 에서리○길(李○吉)(三○)로○현(盧○鉉)외일인을체포 하야다가 엄중취조중이나 아직도 이사건의중심인물이 체포되지안은모양임으로 형사대는 불철주야활동을 계속하여 학생급직공들의가택수사를하야 다수징거품을 귀집중이라한다

그러나이두사건은 아직도 자리도잡히지 못하엿슴으로 압흐로는또엇더한 방면으로 확대되여갈지모른다한다

詐欺漢이徘徊

癩病寄附憑藉코

일반이주의하여야될일

근래문둥병 예방협회(癩豫防協會)에서긔부금모집하는것을리용하야 협잡하는자가 생기게되엿다 일전에 시내남대문통 사정목과상점 김재한(金在漢)의집에 나히사십 가량되야보이는사람이 차저와서 자긔는 경긔도청에서문둥병 예방에대한 긔부금을 모집하러 왓다하고 주인에게긔부금을 청하엿스나 주인은그가명함도내어노치안코긔부모집에관한서류도 가지지아니한 것을보고수상히 생각하야 긔부를거절하엿더니 그는일후경찰에말하야강제로 긔부를 식히겟다하고갓다한다 이에 대하야 문둥병예방 협회에서는 절대로그러한인물을 내어놋는일이 업슨즉일반은주의하기바란다고한다

西門署金塊犯 一名만送局

◇만원짜리밀수범

약만원가격의금괴(金塊)를만주방면으로비밀이수출하다가 시내서대문경찰서(西大門署)에검거되엇든중국인황만금(黃萬金)(二三)(本籍天津沽句眞 現住安東縣眞砂町六의二)는금괴삼십원에일건서류와함께경성지방법원검사국에송치되엇고그의 관계자 왕작신(王作臣)은 석방되엇스며 공범장문화(張文華) 류성헌(劉成軒)량명은 아즉체포되지안엇다한다

漢江上流結氷

교통전혀두절

십이일이래의 풍설과 혹한으로 시외뚝섬(纛島)이상한강상류는 완전히 결빙되야상류와의 교통은막히게되엇다

定平農組事件 控訴

【沈特派員特電】 정평농민조합(定平農民組合)사건의원회국(元會國)등오십여명에대한공판은 지난구일 함흥지방법원에서 최고팔년이하의 판결언도가잇섯든중 십일명은 일체히 일심 판결에 불복하고 경성복심법원(京城覆審法院)에공소하고 남은십명중에리이갑(李二甲)원회찬(元會讚)림인준(林仁俊)외두명은 복역하고기외나섯명은미정이라한다

돈豊年、紙幣沙汰！

朝鮮銀行의發行高逐日漸增

一億二千萬圓에迫近

돈이흔해진다！돈이흔해진다 가난한사람들에게는 얼는듯기에 반가운소식갓다 돈이흔해진다는소식은 작년십이월 금수출금지(金輸出禁止)를나시한이래의일이다 그러나 여러가지사정으로 그러케쉽사리 돈풍년이들기는어려웟다 그리다가 금년구월이래로 일본돈(圓貨)이 떠러지게되자 물건갑은 올나가게되고 또정부의예산(豫算)이 부족하야 십억(十億)원에 갓가운공채(公債)를 발행하게 됨을따라서 최근에이르러 정말돈사태가나게되엿다 그한가지 례로는 최근조선은행의 지폐발행이 붓적늘어서 십일현재로는 일억일천오백오십만원이라는거액에달하야 작년이만때보나 약일천만원가량이 늘엇다하며 래이십일경에는년말상여금 관계도 잇슴으로넉넉히 일억이천만원을 돌파하리라고한다 이러케 되면작년중의 최고긔록 일억칠백만원보다는 일천삼백만원이 늘게될것이요 이와가티 지폐사태가나기는소화사년 년말이래의 처음임으로 실로사년만의 일이라고한다

출(賞品附賣出)을장식하고잇스며 각관청 은행회사의「스토브」엽헤는「보너스」이야기가한참이다

▼……▲

금융계의 총본영인조선은행(朝鮮銀行)에서는작십일에제일착으로 눈물과우슴을 담은「보너스」봉투가이십일월평균으로각행원들의손에 들어갓스며 십일이 예정일이든동양척식회사(東拓)은십오일로 연긔되엇고 식산은행(殖銀)상업은행(商銀)한성은행(漢銀)동일은행(東一銀行)경전(京電)등도십오일에 발표되리라하고 각관청은 십오일에 사령(辭令)만이발표되고 현금은 십륙칠일에야 나오리라 한다

▽……△

이가티 떠러지는「보너스」는경성(京城)에만오백만원에달한다는데이중에는적자(赤子)는봉투를 밧고 눈물짓는사람이 잇는반면에 수백원의두터운 봉투를바든사람도잇서 년말경긔(年末景氣)를엇게되어 종로(鍾路)본정(本町)등의 각상점들이 경긔로 일시적활긔를 띄우는것이어 해를전송하는 상징으로되어잇다

咸興署大活動 多數靑年檢擧

지난팔일이래대검거개시

【咸興】 함남을중심하고속출하는계급운동은수천의경관의힘으로도 막을수업섯거니와 지난팔일부터 함흥경찰은 일대활동을이르커시내하동리(荷東里)방면에서와 시외서상리 방면에서로의규,홍후식(盧義圭,洪厚植)외십이명을 또한검거하여 갓나하며현재함흥 경찰서에 류치되고 잇는사람이 일백이십여명중 사상 관계의 사람만 백여명이라는다수라는바 아즉 검거되지안은사람도 상당이잇는 모양이라한다

年末警戒

래십오일부터

년말은 강절도가 가장발생하는 때라해마다 경찰에서는 년말경계를하여 왓지만은 금년중의시내도난 상황을보면 례년이면매년약 십건평균이 느는것이 금년에는그배인 이십건평균이 되엿고 저간「권총범」의횡행하야전당포를침입한 사건이잇섯스나 아직 그것도 잡지못한것은 금년년말은일층주의 할필요가 잇다하야 례년보다는 일층히관공서의 상여금봉투가 쏘다저나오는 이십오일부터 시내각경찰서가 총동원하야매일밤 오백여명이 특별경계를할터이다 이에대하야 경긔도경찰부에서는특히「권총범」등 강력범에대한경계를 하기위하야 전당포가튼 금융업자들은 배전의경계를 하도록 시달한바는 잇섯다

年賀郵便 特別取扱

◇十二月二十日부터열흘동안◇

체신국에서는 매년준례에의하야 금년에도 년하우편(年賀郵便)을특별히취급하게되얏는데 취급긔간은 이십일부터 이월이십일 일까지십일간인데 될수잇스면 년하우편이라는 표시를하야 근처우편국에 제출하여주기를바란다는데 취급하는우편물의종류는 다음과가트며 반드시우편료금을 완납한것에한한다고한다

第一種 有封及無封書狀
第二種 郵便葉書
第四種 印刷

西北鮮을連絡하는 元楚線促進陳情

영흥읍서이백륙리도로

永興住民의猛運動

함남영흥(咸南永興) 주민들은 원초선(元楚線)도로착공속성을희망하여원초선도로착공속성긔성회(元楚線道路着工速成期成會)를조직하고각관계당국에이것이속히 실현되기를 진정하얏다는데 원래원초선도로는북선과서선(西線)간의련락을 취하는유일한 중요선에속하는것인데 영흥읍까지 도로가되고 또홍서 이십육리간의 내월봉령(內月峯嶺)의 까지 도로가 되엿스나 아즉이것이완성되지안허 일반주민이 곤란을늣김으로이갓치진정하게된것이라한다

네거리

▲교외선철폐반대운동금지에대하야▲경긔도경찰부는말하되「금지가안이라간담적으로그만두라함이라」고▲경찰의간담적이라함은사실에잇서서명령과거의동일하게되지만은이와갓치발은그만두고▲그만두라는리유가괴상하다▲즉「시민의의향은 다알엇스니인제 더할필요가업다」고▲대체누구가다알엇다는것이며또알엇스니 엇재서그만두라는말인가？▲정작장본인된긔회사에서는드른체도안이하고또엇더케한다는소식도업는터인데▲중간에서경찰이 덕허뜻코그만두라면보통사람의 경우로는상상할수업는일

天氣豫報

우세한커고압은화태(樺太)방면에잇서대륙고긔압은이로말미암아세여저중국중부로부터반도로퍼젓다컨천긔는량호하나목포(木浦)에는소설이며일반으로는북풍이잇고긔온은어제아츰보다십도내외 내렷다래일은일긔도조와지고치위도 누그러질터이다

晴一時曇

昨日 氣溫 最高 三度三分 最低零下十一度
今朝 最低零下十三度四

CHA YANG WHAN

補陽補陽 滋陽丸 進服하시오

主効
急性貧血．慢性貧血．營養
不良．精力衰弱．神經衰弱
遺精．多夢．記憶力減退．
不眠症．虛汗．眩暈．委黃

純理的으로元陽眞氣를補하야、決코俗方濫造品과如히一時的興奮으로反害를貽함이업슴을確證합니다

定價 30日分 ¥5.00

京城鍾路 和平堂藥房 振替京城一五○○○ 電話光化門七一一

瑞西製高級時計歲末大賣出

（十個年保證品正直한最後의放出）

●萬人向特選標準時計?

昨今諸物價의暴騰은 非常함에따라 必然的時計及付屬品도 四割以上暴騰하얏슴니다 그러나 弊店에서는 舊時計를利用하와 有利한時에 多數買入하얏든 在庫品이 豐富함을利用하와 歲末을當하여 江湖諸位에 宣傳키爲하여 現價대로提供코저하오니 緊縮時代에 合理的時計를 求하시려면 此時期勿失하소서

特典
宣傳期限中六個以上注文에는 一個無代進呈하오며
一個注文에도 永久不變色クローム鎖과メタル添付
先金注文에는 送料를弊店에서負擔함

▲純クローム側 16形實用アンクル七石入 市價十三圓以上品 宣傳特價五圓均一
▲純クローム側 16形ニッケル十五石入 市價十八圓以上品 宣傳特價十六圓五十錢

新義州雲井町（電話二二三） 各國時計 各種皮類 歐米洋行

限地醫
醫師試驗問題解答
▲內容見本進呈 要貳錢切手
▲菊判洋裝一千百餘頁
◇全一冊正價十二圓
醫生
發賣元 平壤箕城醫學講習所

保健經濟 催眠 心療術 生食法 講習
希望者入會 今次應士修習會에 一學得好期會 修習後宣傳員任用 先取特典送料二錢切手五枚 京城新設里 保康會

◎小資本으로職業案內
自古로失敗업는好事業

本所는左記와如히多年間製造販賣中製法及各種原料를秘密히守하옵다가社會奉仕的으로紹介하오니 四海工業界有意諸氏는二錢切手를添送하면傳授規定書와各種原料時價表를無遲送呈함
◎洗濯用石鹼◎食초酢の素◎洗胃達◎粉末石鹼◎サイタ◎速製醬油◎苛性ソタ◎イチゴ◎此種類의製造事業은濟衆生活에安全을證明함 但商品販賣外交員募集함
京城府鍾松洞一三五 榮信社工業所 電光二二一四番

爲替、貿易管理案

正貨擁護上必至의勢

×

大藏省에서는爲替管理와貿易管理案을來議會에提出하려고方今準備를進行中이라고한다自由主義를生命으로한經濟機構에서爲替나貿易을國家가管理한다는것은一個變常的財政行政으로서發動되는不得已의擧措로볼수잇는同時그를經濟機構에그만한矛盾과危機가到來하얏다는것을告白하는것이다對米爲替二十弗의大關門에서呻吟하는요즈음資本逃避防止法案의發動으로부터外貨債評價委員會外지의設置를보앗고다시한거름나아가今番爲替、貿易의管理까지斷行하려는것은前者의無能을明證하는同時自由主義經濟의階段的病弊와破綻을吟味하게된다

×

그러면爲替管理라는것은大體무엇인가? 爲替에는두가지갈내가잇스니一은內國爲替요二는外國爲替이다今番의管理라는것은主로外國爲替에限한것인데이外國爲替를國家가管理한다는것은外國爲替手形의自由賣買를禁止하고此를政府가命하는機關에統一을식혀서그의賣買를統制하는것을말하는것이다故로平常時—即自由主義經濟機構下에서는누구든지外國爲替手形을賣買하게되고賣買相對方도그를賣買하는데何等의制裁를밧지안는다그래서外國爲替取引은外國爲替銀行의自由에任하고따라서日本人이든지米國人이든지를不問하고自體의利害와便益을따라서언제든지外國爲替의賣買를自由로行할수잇스나一次國家에서管理하게된다면個人으로서는그의賣買의自由를喪失하게된다故로經濟界財界가國家的이나社會的으로不安을感하는時期에資金의海外流出을防止는一便法으로서行하는法案이니今番大藏省의擧措는이러한意味에서發動되는것이다다시말하면日本은金輸出을再禁止한後—그前에對한弗買와가튼것은正金銀行으로서無限한買手의要求에應하야弗爲替手形을賣却한結果弗爲替手形의期限의到來와共히決濟를敢行하게되는境遇의正貨現送을到底히堪行키어려운事情에逢着하게되얏나니그래서萬一政府가正金銀行에對하야外國爲替手形의賣却을制限한다면所謂弗買는것도實行不可能임으로正貨現送의困窮을免하게될것으로正貨의擁護로부터爲替管理案이擬定되게되는것이다

×

正貨의無限한流出을防止하기爲하야旣히金輸出의再禁止를斷行하얏고다시資金의海外流出을防止하는데에는如斯한管理案의實施를보게될것도財界의事情으로보아서當然의序幕일것이다다시말하면輸入의增加及投機的爲替賣買를抑壓하지못하면內國資本의逃避를禁할수업는形勢이니自然輸入外지도管理하자는것이며이것을管理못한다면언제든지正貨의現送은免치못하고이現送을若干繼續한다면正貨擁護의使命을達하기에는너무나遼遠의觀을가지게되는同時金輸出을再禁止한後產金獎勵에無限의用力을보여도產金의日銀集中은結絡하고對外決濟資金에도充當키困難한事情임으로서이다貿易管理라는것은金管理와本位維持를主體로한正貨擁護로서生하는것이요또이것으로야만幾分의豫料를期할수잇다는것이다故로資本逃避防止法이든지外貨評價委員會의設置外지보는財界事情은못흐로도管理案이擬前되는것을本欄에서旣히說去하얏다뿐만아니라爲替相場의上乘에도資金流出과弗買의禁止가아니고는約上할수업는터이니國內資金의海外流出은爲替市場에對한圓貨信用의低落에唯一의빌미가됨으로서이다

×

이제그의實例를들고보면英은一九三一年九月二十日金輸出을禁止하면서直히大藏省令으로英國臣民並英國居住民은直接或은間接으로外國爲替取引을禁止하얏스니이는大藏省에서이내爲替의管理를斷行한것이요그後伊太利는同年九月二十九日에外國爲替取引을公布하고實施하얏다그리고獨逸은昨年七月부터爲替管理를斷行하야왓고墺太利、希臘、其他「유고슬라비아」等의諸國이現에爲替管理를斷行하는中前英國의例에從한다면日本으로는오히려晩時의感이잇고또이길을經하므로外國爲替市場에對한圓貨信用의挽回와正貨擁護에는幾分의效驗을내일줄노안다

爲替管理法最初는 簡單히大綱만規定

境遇에依해貿易管理外지 高橋藏相의意向

【東京十三日發電】大藏省은今議會에爲替管理法案을提出할方針으로決定하얏는데高橋藏相의意向으로는爲替時勢의二十弗臺를維持키爲하야는爲替管理法만은成立시켜두지안으면아니된다그러나이때문에모처럼順調로推移하고잇는對外貿易을阻害하는것은滋味즈럽지안타또今日곳嚴重한爲替管理를必要할만큼切迫한情勢에는이르지안햇슴으로우선法律로서는簡單히大綱만을規定하고此를實施할에當하야勅令、大藏省令으로서緩急을圖할餘地를남겨두고십다고한다고말한다若此하야도如何한取締에그처두다가事情의如何에依하야서는大藏省令에依하야徹底的貿易管理에外지及한다는方針이라한다

紐育米日爲替 二十一弗臺

十月末以來처음으로

【紐育十二日發電】十二日은一四分之一로서十月末以來처음으로의米日爲替는二十一弗六仙으로二十一弗臺回復을보앗다

朝鮮米形勢不利 急히渡東運動하라

委員會案廿二日頃에決定 東京에서또催促

朝鮮米協會에서十二日午後五時米穀會社에서十二日午後六時부터殖銀集會所에會同하얏고更히十三日朝鮮米擁護期成會幹事會를開催하얏다그리고東京에서는委員會案은廿二日頃外지에決定될것으로思한다可及的速히渡東運動의必要잇다고思한다에關하야照電을發하얏는데其返電이잇섯슴으로米穀研究會에依하야協議할터이라한다

米買上으로 各地서座談會

農林省側出張說明

米穀法을唱하고잇든朝鮮米의買上도朝日切迫과共히漸次活氣를띄여온模樣인데

一、木浦는去十日商工會議所에서買上懇務座談會를開하얏는데三十餘名이會同하얏다

二、仁川은十三日午後三時商工會議所에서開催하얏는데農林省에서葛西事務官이出張하야詳細한說明을하얏다

三、群山에서도商工會議所主催로十三日午後一時부터穀物商組合에서開催하얏는데吉田屬이出張說明하얏다

四、釜山은十四日午後一時에開催를豫定으로農林省에서吉田屬이群山을다녀서同地로들르게되얏다

五、鎭南浦도商工會議所에서農林省에서出張臨席키를要望中이다

以上會合에對한出席者는米穀業者金融業者地主農場檢查員米倉會社等이다

京畿道農會 賣却手續代行

京畿道農會는道內의農會員인生產者를爲하야左記에依하야政府買上米의賣却에關하야無手數料로代行을할양으로松本道農會長으로부터十一月十二日에其手續을關係方面에發表하얏다

一、生產者中買上에應코저하는者는所屬郡農會長又는水原平澤農業倉庫長에委任狀을提出하고檢查玄米의共同販賣申込을할事

二、右申込에는入札希望價格(石當四等玄米一叺의標準價格記入)及入札保證金一叺當一圓을添付할事

三、郡農會長及農業倉庫長은右申込을綜合하야十二月十五日外지에保證金과共히係職員이道農會에出頭하야申込書를提出할事

四、道農會는郡農會及農業倉庫別로하야道農會長名義로서農林省米穀部京城出張所에正式의申込手續을할事

五、十二月十九日政府의買上이決定되면道農會는米穀倉庫會社와連絡을取하야明年一月七日外지에仁川에서現品의受渡를할事

六、道農會는農林省米穀部로부터買上米代金을支拂키爲하야發行한米穀證券의受領及割引手續一切를代行하고關係郡農會及農業倉庫에現金의送付를하야代行事務를完了할事

七、又詳細한것은道郡農會及平澤水原兩農業倉庫에問議할事

買上成績如何

朝鮮米政府第一回買上成績은目下의米價로보아서買上豫定數量에達치안흘것으로觀測되는데買上의第一目的인移出統制에잇는터買上이不足한境遇에當然히豫定數量外지買上을할것으로보이잇다그러나買上豫定値以下로서도買上이困難한때는豫定數量에차지안튼다도朝、日米의市價에照影響이업는限市途에서買上을停止하게될模樣이다

京城商議總會

京城商工會議所에서는十四日午後二時부터交通部會를開하고

一、昭和八年度事業計劃其他關係事項에關한件

을附議하고十六日午後一時議員總會를開하고左記事項을議할터이다

一、會議所豫算變更에關한件

二、京城에서滿洲國領事館設置要望의件

朝鮮信託開業

明年一月一日

朝鮮信託創立事務所에서는創立總會가接迫하얏슴으로谷社長以下本支店各幹部가創立後의開業準備에奔忙中인데開業은一月一日이될模樣이다

漢銀臨時總會

永同支店設置可決

漢城銀行에서는十三日午前十一時부터銀行集會所에서臨時總會를開하고

一、忠淸北道永同郡永同面에支店設置의件

二、定款變更의件(第三條第一項의改正)(支店場所에永同追加)

를附議可決하얏는데開業은今月廿二日豫定이다

紐育株式强含

【紐育十二日發電】株式市場은强含으로스틸八分之三高인三十二弗八分之三아나콘다八弗八分之保合이다

橫濱生糸現物市況

【橫濱電】十二日後場은結局前日보다五圓乃至十圓高인九百六十五圓乃至七十圓으로三井二十五俵生糸會社百五十俵原五十俵旭五十俵其他小口로合計七百俵의賣買가되고市況은大體良好하얏다

硫安輸出入許可制 十四日撤廢實施

朝鮮農家에서年一千萬圓以上이나需要되고잇는「류산암모니아」(硫安)의價格이昨年中에非常히暴落하여生產者를保護한다는一種의國策으로外安의輸出을禁하기爲하야硫安輸出入許可規則을商工省에서發布하자朝鮮에서도이에追從하야昨年十二月十日府令百五十一號로同樣의規則을發布하엿섯스나其後硫安界情勢도多少의變動이잇섯스나外國爲替의時勢暴落等으로外安이暴騰하는機會를타서日本의國內產品도生產者側에서不自然한呼價를하야百數千圓이라는高價에이르니農家의被害가不少하야政府側에서도價格의低下를企圖하고잇든中商工省에서먼저今月初에前記輸入規則을撤廢하야外國品과의自由競爭을식히기로하엿다이에朝鮮에서도大勢에逆하야獨自의時勢를維持할수는업슴으로自然의時勢에바기어總督府商工省에追從하야同規則을撤廢키로하여十四日에는곳發令即日施行하기로되엿다그러면同規則撤廢後의影響이엇더하겟느냐하야觀測이잇섯나그中에서도朝鮮의事情을보면圓貨의暴落으로日本產이外國에輸出되여內地의需給이不足하면朝鮮產이移出되며딸아서朝鮮產의生產過剩이오히려需給不足의境遇에이르러價格이暴騰하리라고보는便이有力하엿나그러나이點은商工課에서미리朝鮮窒素販賣店支配人을招致하야適宜히協議하엿음으로過히不自然한結果는맛지안으리라고한다그러나一面으로보면同令의撤廢로外國品의「덤핑」을보아國內生產者의無模한呼訴는못하게될氣脈도업지안타는觀測도一理잇다

外品投賣念慮 東京은落潮

獨安四千噸引入決定 當業者들對策決議

硫安의輸出入許可制의撤廢로國內產이外國市場을開拓하게되어오히려價格이올으리라는觀測에對한反證으로東京方面의消息을들으면同令의撤廢를보자獨步「아렌쓰」日本市場販賣機關인「하코앤드社」에서는벌서來一月着으로四千噸을輸入키로決定엇고또한獨立의「아우르사이다」社에서輸入하려하고잇다現在의採算時勢로보면本品이百五圓獨品이百二十圓英品百十五圓內外로外國品도日本品에相對하야競爭을할수업다고볼수업는터에如히輸入을到하는「덤핑」을하려는것으로觀測되니고하야大阪에서는벌서부터當業者間에問題가되엿고또한東京市場(十日)에서도十貫入에十錢이反落되엇고十二月先物은三圓七十錢(噸九十九圓)으로感度가緩活이나타낫다

京城通關貿易

十一月中狀況

京城稅關支署發表‖十一月中對外國輸出入京城通關貿易額은

	十一月中	比前年同期
輸出	三三、九〇〇圓	三三八、一六〇圓
輸入	九〇、七三八	△一〇、九三〇
計	一二四、六三八	三二七、二三〇

으로貿易額은前年同期에比하야七割七分의激增을示하얏다對日本移出入貿易額은

麥의實收高發表

千六十一萬九千餘石

比前年四十一萬石增

昭和七年의麥實收高를調査하면其作付反別이大麥八十九萬八千五百五町八反步小麥卅二萬三千七百五十九町四反步裸麥九萬九千三百八十九町五反步合計百三十二萬千六百五十四町七反步로其收穫高는大麥八百萬三千八百六十三石小麥百七十七萬八千二百八十九石裸麥八十三萬七千百十三石合計千六十一萬九千二百六十五石이엇다이것을前年에比하면作付反別은大麥은十九萬八千町步小麥은九千五百四十町步의各減少이나裸麥은二萬六千百六十四町八反步의增加로合計는四千百七十七百六十三石裸麥은十七萬千七百九十石四、百七石裸麥은二十六石小麥은四萬八千八百十一石計四十一萬千七百三十二石(四分)의增收이엇다

金銀의移出入

一月以降의累計高

移出減、移入은增

總督府調査十一月中對日本移出入金銀貿易은移出二百六十六萬九千三百八圓으로서前年의九十五萬二千五百二十四圓에比하야百七十一萬六千七百八十四圓이增加되고移入六十九萬八千五百三十三圓으로前年의三萬二千七百六十六圓에比하야六十六萬五千七百六十七圓이增加되엿는데今年一月以降의累計는移出二千七百十三萬四千百三十八圓으로前年의三千七百九十四萬四千八十萬에比하야一千八十一圓이減少되고移入은九百六十四萬六千九百九十二圓으로前年의五萬二千六百九十圓에比하야九百五十九萬三千四百四圓의增加이다

	十一月中	比前年同期
移出	二、六六九、三〇八	一、七一六、七八四
移入	六九八、五三三	六六五、七六七
計	三、三六七、八四一	二、三八二、五五一

로此를貿易總額은前年同期보다二割四分의增加이다그러고主要貨物은左와如하다

	十一月中	比前年同期
砂金	三、四三三	八、七三四
銀塊	一、〇〇六	△三六〇
紙幣	一、〇八八、八四一	一、三八、三八五
計	一、二三五、四〇九	一、〇二一、五四〇

市勢와商況(十三日)

株式 反動 暴落

前場

昨後場은東新이二百五圓丁을低價로五圓丁에大引、大新百十四圓大引으로一段軟弱하야一押이豫想되더니今前場은國際聯盟十九個國委員會에서「쩨코」代表者가滿洲國不承認을暗示한提案을한것과米日爲替二十一弗臺로올은것等의關係도잇고一應利喰일順序인點으로東新東京寄는二百五圓臺이나大阪二百圓丁寄로六圓九十錢低를報하얏슴으로當地도△東新이二百圓十錢에五圓低로寄付된後二圓丁、三圓八十錢에또올낫나가二圓丁大引△大新도三圓十錢低인百十圓九十錢寄後百十圓五十錢을低價로百十一圓五十錢이잇고百十一圓丁大引△朝新三十二圓丁에一圓四十錢寄後三圓이잇고百十一圓丁에一圓四十錢大引△安丁이잇슨後二圓六十錢大引△安取十圓四十錢에十錢低寄後十圓二十錢大引△拓新十三圓七十錢에五十錢低寄後四十錢이잇고八十錢에大引엇다

後場

後場은東新이百十九圓五十錢에二百圓大關門이外어저二圓五十錢低、大新이百七圓三十錢에百十圓四十錢低、朝新三十二圓丁에六十錢低、安取十圓二十錢에拓新十三圓丁에八十錢低로一齊不良寄後續落步調로立會中이다

押目가든押目

波瀾期에入함

一氣棒上하야平時市勢가아님을알게하고押目이別로업서頭痛에이모다押目을기다리더니今前場은別項가티비롯오押目가든押目이나왓나이에問題가되는것은昨日高價가天井이되고繼續하야더反落이잇슬것인지또는다시急騰을演할가에잇는데東新과如한은十二三年間待望튼二百圓關門을突破하야短期開設以來의高價가나온點으로보아弱氣를主張할도一應無理가아닐것으로보이나年內는어떠할지斷言할수업슬지라도平時가아니오非常時인것을생각하면반드시天井이라고볼수업고或은意外의큰市勢로도보인다國際聯盟關係다던가爲替管理案議會提出準備의點으로던가또는大取組關係로던가外여에넘우뛰어노면來春市勢를자미업게할念慮가잇는等話點으로보아또는東新이太平洋上航行에入한點等으로今後波瀾이激甚할것은미리覺悟하여할것이지만그러타고大勢가二十圓幅, 뎌러올것이라보면外關係인데덕덕삽고東新高價에根本方針에는變함이업슬것이오로市勢에對하야信念을갓게하는것은大衆이사고서利喰을急히하야資金을작구늘녀가면서押目買를하는만큼威力이큰터이다

大衆買繼續性 어느程度일가

市勢는一段下押後多少仕手로하야큰氣迷케함이잇다此際勿論續備的으로弱氣를主張키는財界事情이不許하는바이나目前的으로보아서또는年內市勢에局限히하야보아昨日高價를問題엽시다시檢破할것인지또는年內는一段採合이다가年初에크게活躍할것인지

株界六感

◇東新株는昭和三年의高價百九十五圓을突破하야短期東新創設以來의高價를出現하얏고過去十二個年間買方이渴望하든二百圓大關門을外트리고나서昨日東京高價는二百九圓

◇今前場은비롯오押目가든押目으로二百〇圓臺로떠러젓것스나압흐로도더下押이잇다처드래도이로서形勢轉換이라고하기는어려울것

◇東新이이미二百圓을벗긴以上歐洲戰後의好景氣市勢를連想케되엇다大體當時東株는五百四五十圓의高價가잇섯는데東新이本格으로花形株의本領을發揮할것은今後일듯

◇雜株가十圓、二十圓식狂奔亂舞하얏스니今次市勢의特有性으로東新의本性을確視할수잇슬것

◇漸次나타날通貨膨脹이爲替暴落을基礎로한一般物價向上을압해둔터이니依然히買가아니오反落되거든買할때로보인다

◇波瀾은去益深大할것이니中間에부득기어傷키쉬우나큰市勢에손대일사람은그만한覺悟가잇서야互利를得일것(困惑)

强風一過後에 利喰賣로一服

國際聯合의日本業觀을唯一한强材로하야株界의强風이繼續與來함으로그餘波를受하야昨後場當地二十三圓五十五錢인本年度의最新高價를示하엿섯다然而今朝에入하야는阪地東新이約八百丁의瓦落을告하자米價도또한軟調하야高價에서約四十丁의反落으로形勢一服의觀을呈하는바嘲하면누구나預測하든東新株의二百圓突破가實現되엿슴으로此에는一般的으로利喰에波及하야今朝의急反落을告함과如하며딸아外米界에도小口側의利喰物이續出하야幾分軟化에傾한모양이다그러나株價는昭和二年以來의新高價를演出하엿슴에對하야米價는아즉二年度의高價에不及하엿슴으로株價의反落과同一한步調로低落하지아니할것은事實이다果然米의今後가마치何如할지는疑問이나大體의低價는一時的에止할것이오畢竟越年後는大局轉換의眞正한暴騰을見할것으로預期된다

期米商狀 一息

前場

昨後場阪地二十五圓六十四錢止외共히二十三圓三十四錢에場을止한當市場은今朝에入하야阪地初付二十五圓二十七錢인七丁低를擬하고二十三圓二十九錢인五丁低로場을始한後二節十六錢外지小弛하엿다가阪地四十八錢으로四十五錢에止하얏한바前日에比較하야二十七錢으로十九錢에場을止하얏다

後場

後場은二十三圓十四錢에五丁低로始場後三節〇九錢을低價로十九錢에止場하다

米豆餘話

◇그런데株價는五年以來의新高價를示現하얏는데米價는겨우昨年度의高價를上廻할는지

◇東新株가八百丁의暴落을告하자米價는約四十丁의反落을示하엿다何如間一律的으로低落

◇此의對照로보아서는米價는아즉도昂騰할餘地가多하다

◇太의先限賣는中限買는可謂萬全無缺의方針? 大勢逆轉하는때에는中限의受米로서先限의渡米에充當할모양

金太戰線延長

中限買先限賣

厭戰한바金太의先限賣는實米化하기가十居八九일뜻하나實米의準備는萬石未滿인모양인데先限의賣取組는表現上二萬三千餘石의大量的數字를보이고잇다同店의賣物이實際的으로얼마인지는몰으나同店은大勢逆非의感이업지아니하야可謂兩建式으로中限萬餘石을買占하고잇다要하면此先限은越年後二月에納會되는우何如間此週의高價는本年內의天井인듯도하나環境의事情이好轉하는今日인만치越年後의繼騰을示하기가十中八九

各地正米

◇京城保合‖一巡買한남어지에買氣조금鈍하얏스나產地品薄하기때문에氣配穩健하야時勢底强保合으로三等二十二圓五十錢四等二十二圓二十錢이엇다

◇仁川一息‖淸算의一息과共히前日의突飛高인뒤라해外人氣幾分一服을示하야時勢는三等二十二圓五十錢四等二十二圓一十錢으로保合程度이엇다

◇釜山上放‖出廻七千叺浦算頑强으로產地貨物一向無하고問屋側의氣腰强硬과先高豫想으로買進하야氣配五十錢上放하야三等二十二圓五十錢四等二十二圓二十錢이엇다

▲群山 木浦鐵線故障으로未着

◇大邱昂騰‖出廻白米四千五百八十叺昨後場期米의急高를보고外人氣熱狂하야今朝도先高豫想으로一心으로買進하야氣配二十錢高로出하야三等二十二圓九十錢四等二十二圓七十錢이엇다

仁川週着穀物(十三日)

◇汽車便

白米	九二三叺
玄米	一、八四四
正租	四九四俵

◇船便

大豆	二、九八六叺
正米	五、八三三
正租	八三五叺
	四九四三石

京城延

前場

前場은二十二圓八十五錢에六丁低로始場後二十二回六十八錢外지을나갓다가八十六錢에止場한바賣買高二萬八千七百石이엇다

後場

後場은二十二圓七十八錢에三丁低로始場後七十六錢에外지相交이다가六十五錢에止場하다

米粟輸移出入

十一月七日旬米、粟의輸移出入高는如左하다

米輸移出高	今年	前年
十二月上旬	一五〇、九三七	二六八、三六七
十二月以降累計	一、三二四、八八一	二、三五三、八五四
米輸移入高		
十二月上旬	一、五八四	九、一九二
十一月以降累計	二、三三五	三五、二八六
粟輸移入高		
十二月上旬	一五〇、八一三	一九〇、七九六
十一月以降累計	三〇〇、七八六	二九五、五九九

◇鎭南浦續騰

鎭南浦續騰‖前場高의日本側의低價에下頭를暗示하는바그러나目的에다本本日本側의低價에下頭를暗示하는바그러되어底意가安外堅하야氣配二十錢續騰으로三等二十二圓六十錢四等二十二圓五十錢이엇다

米運賃協定코저 同盟會代表入京

鮮航同盟會에서는昭和八年一月一日부터實施되는朝鮮米多量運賃을協定키爲하야同會代表筒井(山下)岸、長島)兩氏는十四日朝에入京하야十五日에開催되는殖聯事會에臨席商議할터이라한다그런데同盟會의意向은政仁線石八十圓으로서今回의折衝에는相當强硬히自說을固執할듯

納稅成績良好

藤本稅務課長談

一般財界不況한際에納稅成績도念慮되는데右에對하야藤本總督府稅務課長은말한다

租稅中가장重要한것은地稅인데當局으로서는樂觀하고잇다即地稅의第一期分總額은約八百萬圓、地方稅附加稅가本稅의六割四百八十萬圓、府面附加金이本稅의四割三百二十萬圓以上、三稅의納稅人員에一期地稅納入成績을보면昨年의第三百六十萬人으로서納期內의納入額이九割九分의好成績을示하고잇슴으로本年은昨年보다는米價도相當히비싸게되어잇슴으로勿論昨年보다조혼成績을볼것은疑心업나此는各種國稅中、鑛業稅가納期內納入이六割이라는不成績이엇다그러나從來의例에徵하면民衆의納稅觀念이發達한證左이다그러나最近의產金獎勵와相伴하야鑛業도發達한으로納稅의成績도조흔줄로믿는다